

สถานการณ์ด้านแรงงานในจังหวัดลำปาง เดือนกรกฎาคม 2559

• ข้อมูลประชากรจังหวัดลำปาง

จากข้อมูลสำนักงานสถิติจังหวัดลำปาง พบว่า เดือนมิถุนายน 2559 จังหวัดลำปาง มีประชากรที่อยู่ในกำลังแรงงาน จำนวน 408,687 คน คิดเป็นร้อยละ 55.48 ของประชากรทั้งหมด แยกเป็นเพศชาย 223,201 คน และเพศหญิงจำนวน 185,486 คน แบ่งเป็นผู้มีงานทำ จำนวน 400,505 คน คิดเป็นร้อยละ 98.00 ของกำลังแรงงาน เป็นผู้ว่างงาน จำนวน 4,920 คน คิดเป็นร้อยละ 1.20 และแรงงานที่รอฤดูกาล จำนวน 3,262 คน คิดเป็นร้อยละ 0.80 สำหรับผู้ที่ไม่อยู่ในกำลังแรงงาน จำนวน 223,834 คน (ร้อยละ 30.38 ของประชากรทั้งหมด)

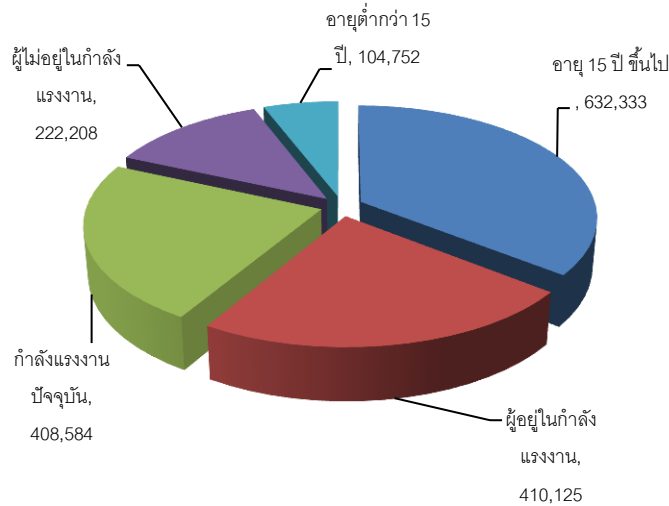

หมายเหตุ : ข้อมูลจากสำนักงานสถิติจังหวัดลำปาง (ข้อมูล ณ 30 มิถุนายน 2559)

• **ข้อมูลผู้มีงานทำ** จำนวน 400,505 คน ลดลงจากไตรมาส 1/58 ร้อยละ 1.12 ส่วนใหญ่ทำงานนอกภาคเกษตรกรรม จำนวน 268,689 คน คิดเป็นร้อยละ 67.09 และทำงานในภาคเกษตรกรรม จำนวน 131,816 คน คิดเป็นร้อยละ 32.19 ของผู้มีงานทำทั้งหมด

• **จำนวนสถานประกอบการ** จังหวัดลำปางเดือนกรกฎาคม 2559 มีสถานประกอบกิจการจำนวน 3,489 แห่ง ลดลงจากเดือนที่แล้ว (3,643) ร้อยละ 4.23 มีลูกจ้างรวม 56,401 คน แยกเป็นชาย 34,416 คน คิดเป็นร้อยละ 61.02 หญิง 21,983 คน คิดเป็นร้อยละ 38.97 และเด็ก 2 คน คิดเป็นร้อยละ 0.01

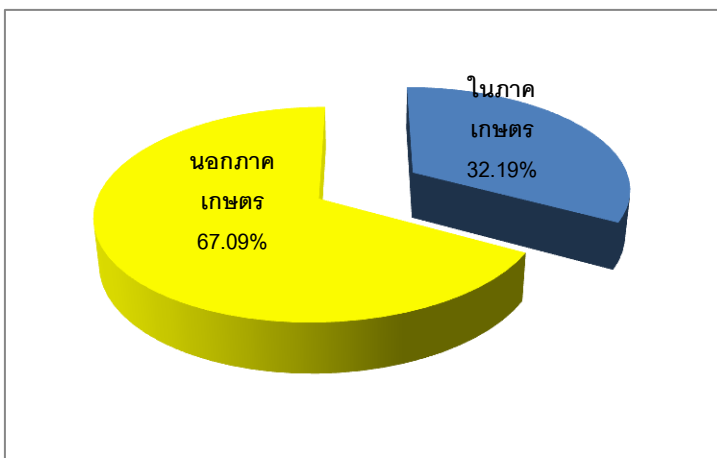

หมายเหตุ : ข้อมูลจากสำนักงานสถิติจังหวัดลำปาง

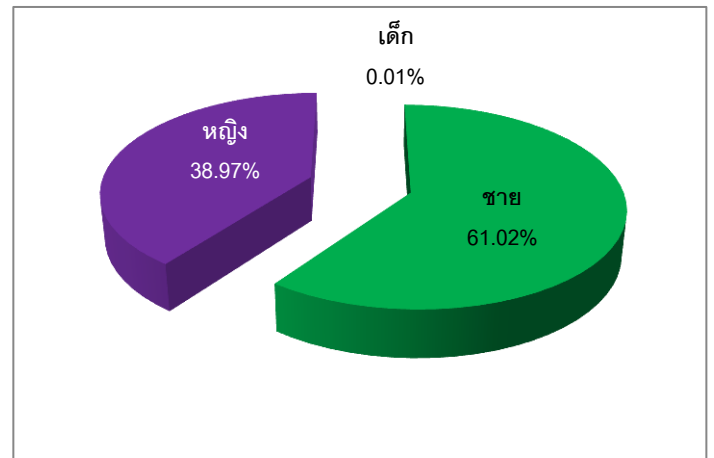

หมายเหตุ : ข้อมูลจากสำนักงานสวัสดิการและคุ้มครองแรงงานจังหวัดลำปาง

● **จำนวนสถานประกอบการจำแนกตามพื้นที่ 13 อำเภอ**

อำเภอที่มีสถานประกอบการมากที่สุดคืออำเภอเมืองลำปาง 2,403 แห่ง (ร้อยละ 68.86) รองลงมาคืออำเภอห้างฉัตร 260 แห่ง (ร้อยละ 7.45) และอำเภอเกาะคา 227 แห่ง (ร้อยละ 6.51) ตามลำดับ

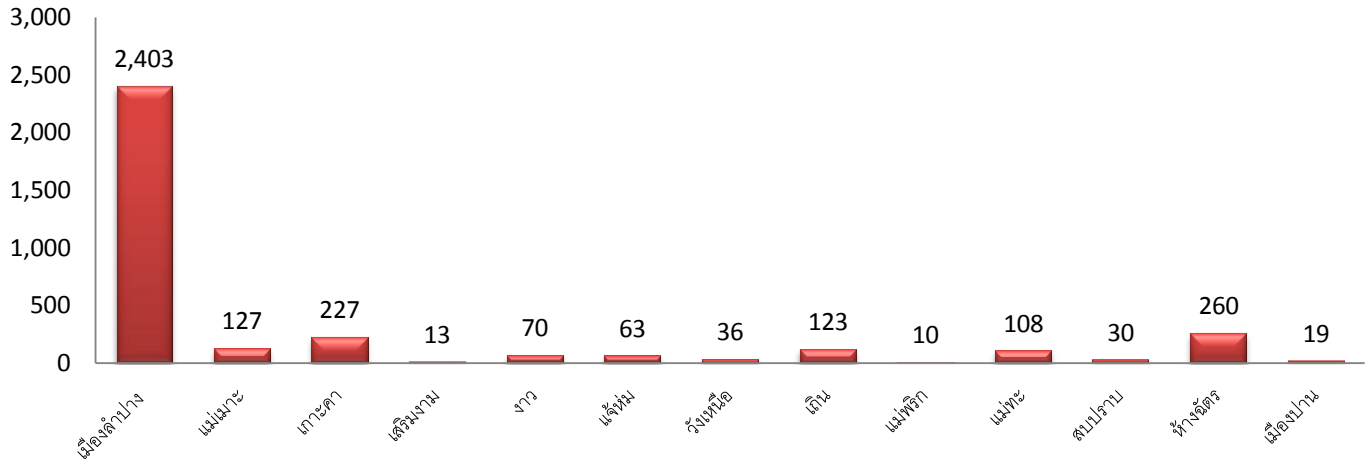

หมายเหตุ : ข้อมูลจากสำนักงานสวัสดิการและคุ้มครองแรงงานจังหวัดลำปาง

● **การรับเรื่องร้องทุกข์ร้องเรียนด้านแรงงาน**

รายการ	พ.ค.59	มิ.ย.59	ก.ค.59
จำนวนการรับเรื่องร้องทุกข์ (เรื่อง)	8	17	11
จำนวนลูกจ้างที่ได้รับผลกระทบ(คน)	8	17	11
จำนวนเรื่องที่ได้รับการแล้วเสร็จ (เรื่อง)	1	3	1

การดำเนินการเรื่องร้องทุกข์ร้องเรียนด้านแรงงาน ได้รับเรื่องร้องเรียนทั้งหมด 11 เรื่อง ซึ่งยุติแล้ว 1 เรื่อง คิดเป็นร้อยละ 9.09

สำหรับประเภทการร้องเรียนพบว่าเป็นการร้องเรียนเรื่องนายจ้างไม่จ่ายค่าจ้างฯ มากที่สุด จำนวน 6 ราย

หมายเหตุ : ข้อมูลจากสำนักงานสวัสดิการและคุ้มครองแรงงานจังหวัดลำปาง

● **การบริการจัดหางานในประเทศ**ในเดือนกรกฎาคม 2559

มีผู้ลงทะเบียนสมัครงาน ณ สำนักงานจัดหางานจังหวัดลำปางทั้งหมด 35 คน เมื่อเทียบกับเดือนที่ผ่านมาพบว่าลดลงถึง 6.71 เท่า และมีตำแหน่งงานว่างรวม 168 อัตรา ลดลงจากเดือนที่แล้วร้อยละ 32.53 และมีผู้ได้รับการบรรจุงาน 193 คน ซึ่งมากกว่าจำนวนผู้สมัครงาน 5.51 เท่า ทั้งนี้ มีการบรรจุงานมากกว่าผู้สมัครงาน อันเนื่องมาจากมีการบรรจุงานจากรายชื่อผู้สมัครงานไว้จากเดือนที่แล้วด้วย สำหรับการขึ้นทะเบียนกรณีเลิกจ้างมีสัดส่วนเพิ่มขึ้นจากเดือนที่แล้วร้อยละ 29.63 และกรณีลาออกมีสัดส่วนลดลงจากเดือนที่แล้วร้อยละ 4.81

รายการ	รายเดือน		
	พ.ค.59	มิ.ย.59	ก.ค.59
ตำแหน่งงานว่าง (อัตรา)	410	249	168
ผู้สมัครงาน (คน)	491	235	35
การบรรจุงาน(คน)	118	241	193 *ยกยอดมาจากเดือนที่แล้ว
การขึ้นทะเบียนผู้ประกันตนกรณีว่างงาน	700	725	530
- ถูกเลิกจ้าง	84	27	35
- ลาออก	616	520	495

หมายเหตุ : ข้อมูลจากสำนักงานจัดหางานจังหวัดลำปาง

จัดหางานในประเทศ

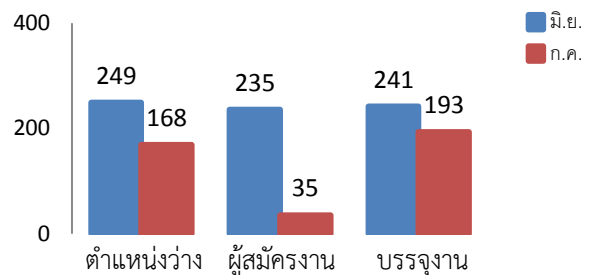

กรณีว่างงาน

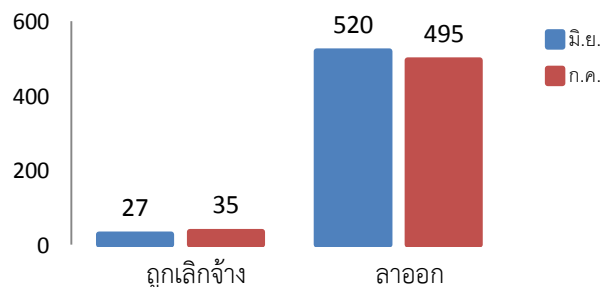

สำหรับความต้องการแรงงานของนายจ้าง 5 อันดับแรกแยกตามประเภทอาชีพได้ ดังนี้

1. แรงงานบรรจุผลิตภัณฑ
2. พนักงานขายของหน้าร้านและพนักงานสาธิตสินค้า
3. ช่างเชื่อมและช่างตัดโลหะ
4. ผู้ประกอบวิชาชีพทางธุรกิจที่ได้จัดประเภทไว้ในที่
5. ผู้ขับรถยนต์ รถรับจ้าง และรถตู้

● ผู้สมัครงานและการบรรจุงานจำแนกตามวุฒิการศึกษา

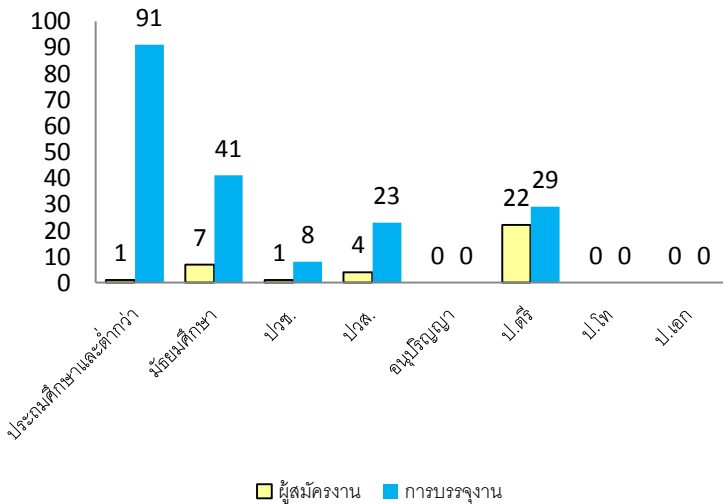

หมายเหตุ : ข้อมูลจากสำนักงานจัดหางานจังหวัดลำปาง

● การบรรจุงานจำแนกตามอายุ

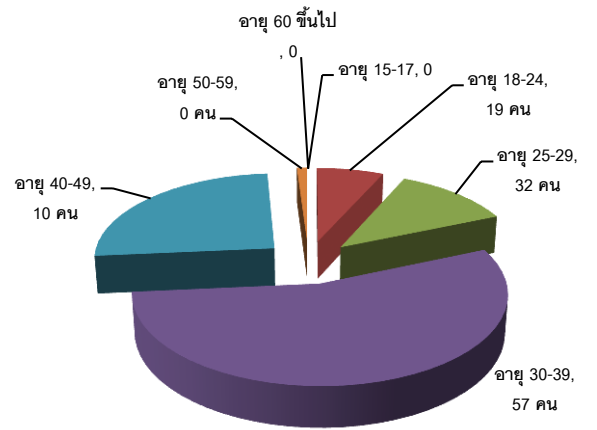

หมายเหตุ : ข้อมูลจากสำนักงานจัดหางานจังหวัดลำปาง

การบริการจัดหางานต่างประเทศ แรงงานจังหวัดลำปางที่เดินทางไปทำงานต่างประเทศเดือนกรกฎาคม 2559 เมื่อเทียบกับเดือนที่ผ่านมาพบว่า จำนวนผู้ลงทะเบียนไปทำงานต่างประเทศลดลงจากเดือนที่แล้วร้อยละ 17.28 มีแรงงาน Re-entry ลดลงร้อยละ 3.66 และมีการจ้างเดินทางด้วยตนเองเพิ่มขึ้น 3.54 เท่า สำหรับประเทศที่มีผู้เดินทางไปทำงานในช่วงนี้มากที่สุด ได้แก่ ไต้หวัน สิงคโปร์ เกาหลีใต้ ฮองกง คูเวต และบรูไน

รายการ	รายเดือน		
	พ.ค.	มิ.ย.	ก.ค.
ลงทะเบียนไปทำงานต่างประเทศ	66	81	67
Re-entry จ้างเดินทางกลับไปงานต่างประเทศ	147	82	79
จ้างเดินทางไปทำงานต่างประเทศด้วยตนเอง	12	13	46
รวม	<u>225</u>	<u>176</u>	<u>192</u>

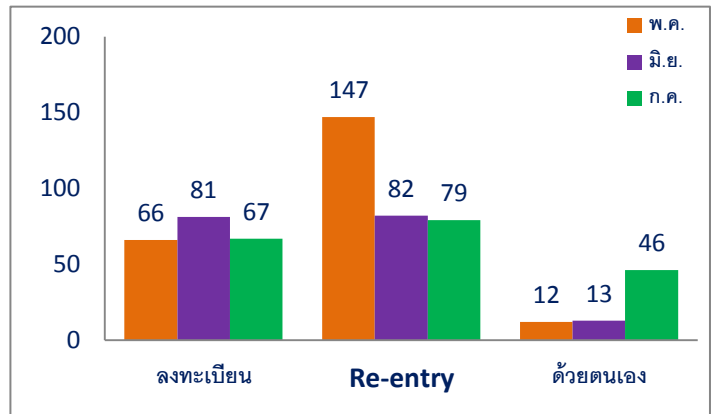

หมายเหตุ : ข้อมูลจากสำนักงานจัดหางานจังหวัดลำปาง

* Re-entry คือ กลับไปทำงานอีกครั้งหนึ่งโดยการต่ออายุสัญญาหรือไปทำงานยังไม่ครบสัญญาแต่นายจ้างอนุญาตให้เดินทางกลับมาพักแล้วเดินทางกลับไปทำงานอีกครั้ง

● **แรงงานต่างด้าว** จังหวัดลำปางมีแรงงานต่างด้าวที่ได้รับใบอนุญาตทำงานและต่อใบอนุญาตทำงาน ณ เดือนกรกฎาคม 2559 จำนวน 6,103 คน แยกได้ดังนี้

- กลุ่มที่ 1 คนต่างด้าวที่เดินทางเข้าเมืองถูกต้องตามกฎหมาย จำนวน 697 คน
- กลุ่มที่ 2 ชาวเขาที่ยังไม่ได้รับสัญชาติไทย จำนวน 857 คน
- กลุ่มที่ 3 แรงงานต่างด้าวหลบหนีเข้าเมืองที่ผ่านการพิสูจน์สัญชาติเป็นสัญชาติพม่า 3,172 คน สัญชาติลาว 44 คน จำนวน 3,216 คน
- กลุ่มที่ 4 การนำเข้าแรงงานต่างด้าวสัญชาติพม่า ลาว และกัมพูชา จำนวน 87 คน
- เป็นแรงงานต่างด้าวสัญชาติพม่า 57 คน สัญชาติลาว 17 คน และกัมพูชา 13 คน
- กลุ่มที่ 5 แรงงานต่างด้าวหลบหนีเข้าเมืองตามประกาศ คสช. จำนวน 1,246 คน
- เป็นแรงงานจำนวน 1,185 คน ผู้ติดตาม 61 คน
 - สัญชาติพม่า 812 คน แยกเป็นแรงงาน 765 คน ผู้ติดตาม 47 คน
 - สัญชาติลาว 341 คน แยกเป็นแรงงาน 332 คน ผู้ติดตาม 9 คน
 - สัญชาติกัมพูชา 91 คน แยกเป็นแรงงาน 88 คน ผู้ติดตาม 3 คน

เมื่อเปรียบเทียบกับกำลังแรงงานในจังหวัดลำปางพบว่าเป็นแรงงานต่างด้าวย้อยละ 1.49

• **การพัฒนาฝีมือแรงงาน**ในเดือนกรกฎาคม 2559 สถาบันพัฒนาฝีมือแรงงานภาค 10 ลำปาง ได้ดำเนินการพัฒนาฝีมือแรงงาน โดยดำเนินการฝึกอบรมในกิจกรรม ดังนี้

- การดำเนินงานทดสอบมาตรฐานฝีมือแรงงาน จำนวน 36 สาขา ในปีงบประมาณ 2559 มีผู้เข้าทดสอบทั้งหมด 1,170 คน ผ่านการทดสอบ 1,020 คน คิดเป็นร้อยละ 87.18 ได้แก่

1. ช่างก่ออิฐ	เข้าทดสอบ 58 คน	ผ่านการทดสอบ 58 คน
2. ช่างเครื่องเรือนไม้	เข้าทดสอบ 25 คน	ผ่านการทดสอบ 25 คน
3. ช่างเชื่อมอาร์กโลหะด้วยมือ	เข้าทดสอบ 83 คน	ผ่านการทดสอบ 59 คน
4. ช่างเชื่อมทิก	เข้าทดสอบ 38 คน	ผ่านการทดสอบ 21 คน
5. ช่างกลึง	เข้าทดสอบ 8 คน	ผ่านการทดสอบ 4 คน
6. ช่างเขียนแบบเครื่องกลด้วยคอมพิวเตอร์	เข้าทดสอบ 89 คน	ผ่านการทดสอบ 63 คน
7. ช่างซ่อมรถยนต์	เข้าทดสอบ 52 คน	ผ่านการทดสอบ 46 คน
8. ช่างบำรุงรักษารถยนต์	เข้าทดสอบ 134 คน	ผ่านการทดสอบ 122 คน
9. พนักงานควบคุมเครื่องจักรรถยนต์ไฟฟ้า	เข้าทดสอบ 30 คน	ผ่านการทดสอบ 30 คน
10. ช่างไฟฟ้าภายในอาคาร	เข้าทดสอบ 509 คน	ผ่านการทดสอบ 475 คน
11. ช่างเครื่องปรับอากาศในบ้านและการพาณิชย์ขนาดเล็ก	เข้าทดสอบ 17 คน	ผ่านการทดสอบ 17 คน
12. พนักงานการใช้คอมพิวเตอร์ (ประมวลผลค่า)	เข้าทดสอบ 30 คน	ผ่านการทดสอบ 10 คน
13. ช่างเย็บ	เข้าทดสอบ 41 คน	ผ่านการทดสอบ 41 คน
14. ผู้ประกอบอาหารไทย	เข้าทดสอบ 27 คน	ผ่านการทดสอบ 21 คน
15. พนักงานนวดไทย	เข้าทดสอบ 29 คน	ผ่านการทดสอบ 28 คน

• **การประกันสังคมจังหวัดลำปาง** มีสถานประกอบการที่ขึ้นทะเบียนกองทุนประกันสังคม นายจ้างจำนวน 3,407 ราย ลดลงจากเดือนที่แล้วร้อยละ 0.12 ลูกจ้าง 54,360 คน ลดลงจากเดือนที่แล้วร้อยละ 0.02 ผู้ประกันตนมาตรา 39 จำนวน 11,159 คน เพิ่มขึ้นจากเดือนที่แล้วร้อยละ 0.31 ผู้ประกันตนมาตรา 40 จำนวน 35,218 คน เพิ่มขึ้นจากเดือนที่แล้วร้อยละ 0.20

รายการ	รายเดือน(ยอดสะสม)		
	พ.ค. 59	มิ.ย. 59	ก.ค. 59
จำนวนสถานประกอบการ/นายจ้าง กองทุนประกันสังคม	3,395	3,411	3,407
จำนวนผู้ประกันตน ม.33	54,202	54,374	54,360
จำนวนผู้ประกันตน ม.39	11,144	11,124	11,159
จำนวนผู้ประกันตน ม.40	35,079	35,147	35,218

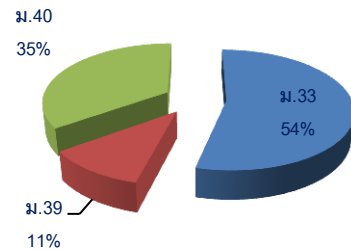

หมายเหตุ : ข้อมูลจากสำนักงานประกันสังคมจังหวัดลำปาง

- มีสถานประกอบการแจ้งการสิ้นสุดความเป็นผู้ประกันตน 546 แห่ง ผู้ประกันตน 1,611 คน

- มีสถานประกอบการที่หยุดกิจการชั่วคราวจำนวน 28 แห่ง ลูกจ้างที่ได้รับผลกระทบ 93 คน

เริ่ม 29 สิงหาคม 2559

สำนักงานประกันสังคมอนุมัติแล้ว

สถานพยาบาลพื้นที่นำร่องกรุงเทพมหานคร 12 เขตพื้นที่
และ 18 จังหวัด

โดยผู้ประกันตนไม่ต้องสำรองจ่าย
(ตามราคาประกาศ)

กรุงเทพมหานคร 12 เขตพื้นที่

กรุงเทพมหานครเขตพื้นที่ 1-12

18 จังหวัด

ปทุมธานี อ่างทอง สมุทรปราการ
สุพรรณบุรี สมุทรสงคราม ชุมพร
พังงา สตูล จันทบุรี
บึงกาฬ มุกดาหาร ร้อยเอ็ด
ยโสธร ชัยภูมิ เชียงใหม่
แพร่ อุตรดิตถ์ อุทัยธานี

สงสัอโทรสายด่วนประกันสังคม 1506