



ข้อมูลสำคัญด้านแรงงาน

ประจำเดือนกันยายน 2560

กระทรวงแรงงาน www.mol.go.th

สายด่วน 1506



วิสัยทัศน์กระทรวงแรงงาน

แรงงานมีศักยภาพสูงเพื่อส่งเสริมขีดความสามารถในการแข่งขัน
ทางเศรษฐกิจ มีความมั่นคงและมีคุณภาพชีวิตที่ดี

วิสัยทัศน์สำนักงานปลัดกระทรวงแรงงาน

เป็นองค์กรนำในการบริหารจัดการยุทธศาสตร์ด้านแรงงาน
อำนวยความสะดวกให้เกิดการทำงานเชิงบูรณาการอย่างมีประสิทธิภาพ

ค่านิยมหลักของกระทรวงแรงงาน

MOL (PLS)

P = มุ่งมั่นทำงานเป็นทีมเชิงรุก (Proactive Teamwork)

L = ใฝ่เรียนรู้ (Lifelong Learning)

S = มีจิตบริการ (Service Mind)

จัดทำโดย

สำนักตรวจและประเมินผล กลุ่มงานวิเคราะห์และประเมินผล



ติดตามตัวชี้วัดและรายงาน > ระบบข้อมูลผู้บริหาร

รายงานสำคัญผู้บริหาร

- สำนักงานปลัดกระทรวงแรงงาน
- กรมการจัดหางาน
- กรมพัฒนาฝีมือแรงงาน
- กรมสวัสดิการและคุ้มครองแรงงาน
- สำนักงานประกันสังคม

สาระสำคัญประกอบด้วย

- ข้อมูลการทำงานของประชากร
- รายงานกราฟข้อมูลสำคัญ

ข้อมูลการทำงานของประชากรประจำเดือน กันยายน 2560

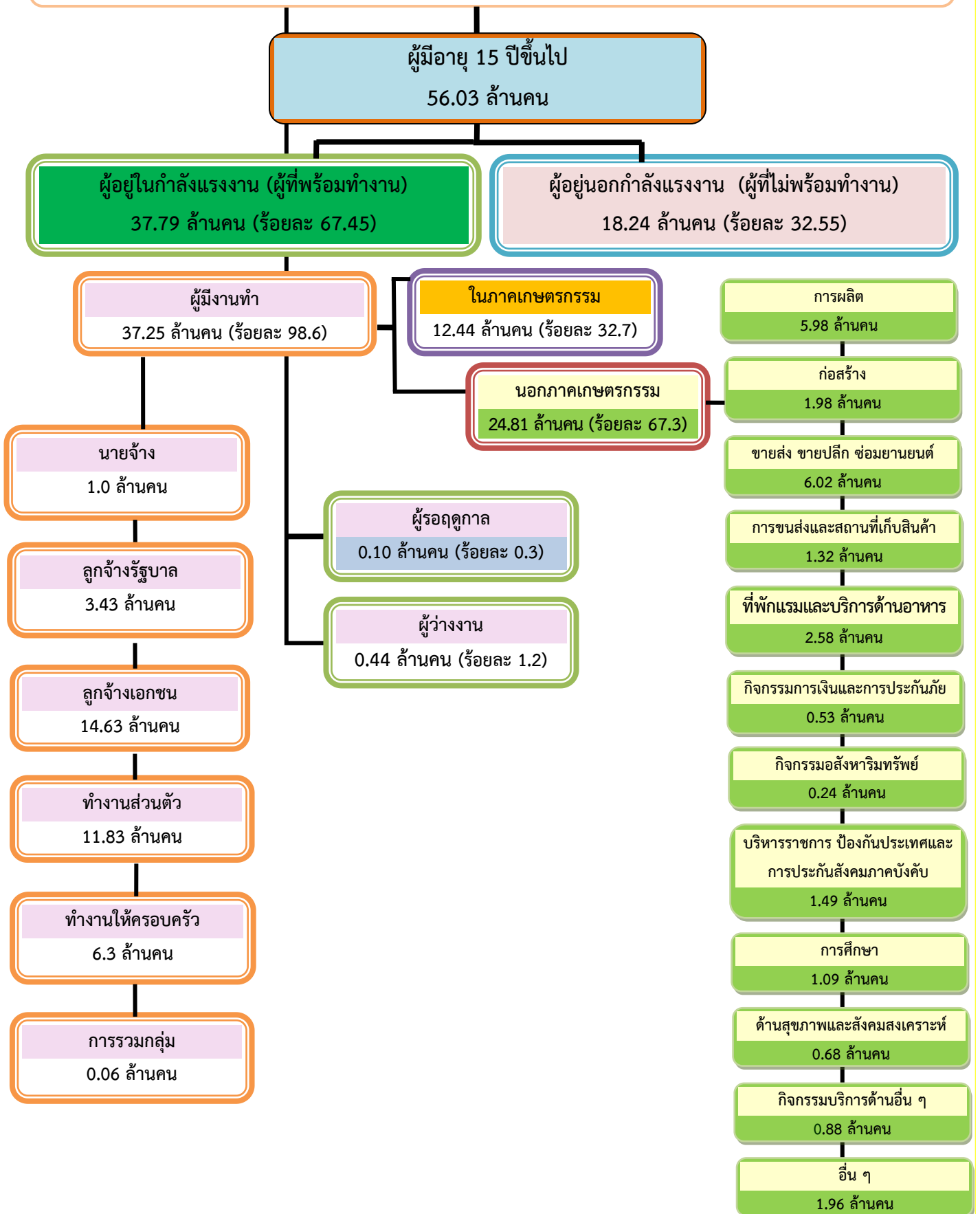

**แผนภูมิเปรียบเทียบจำนวนผู้มีงานทำจำแนกตามอุตสาหกรรมที่สำคัญ
เดือนกันยายน พ.ศ. 2560 กับเดือนกันยายน พ.ศ. 2559**

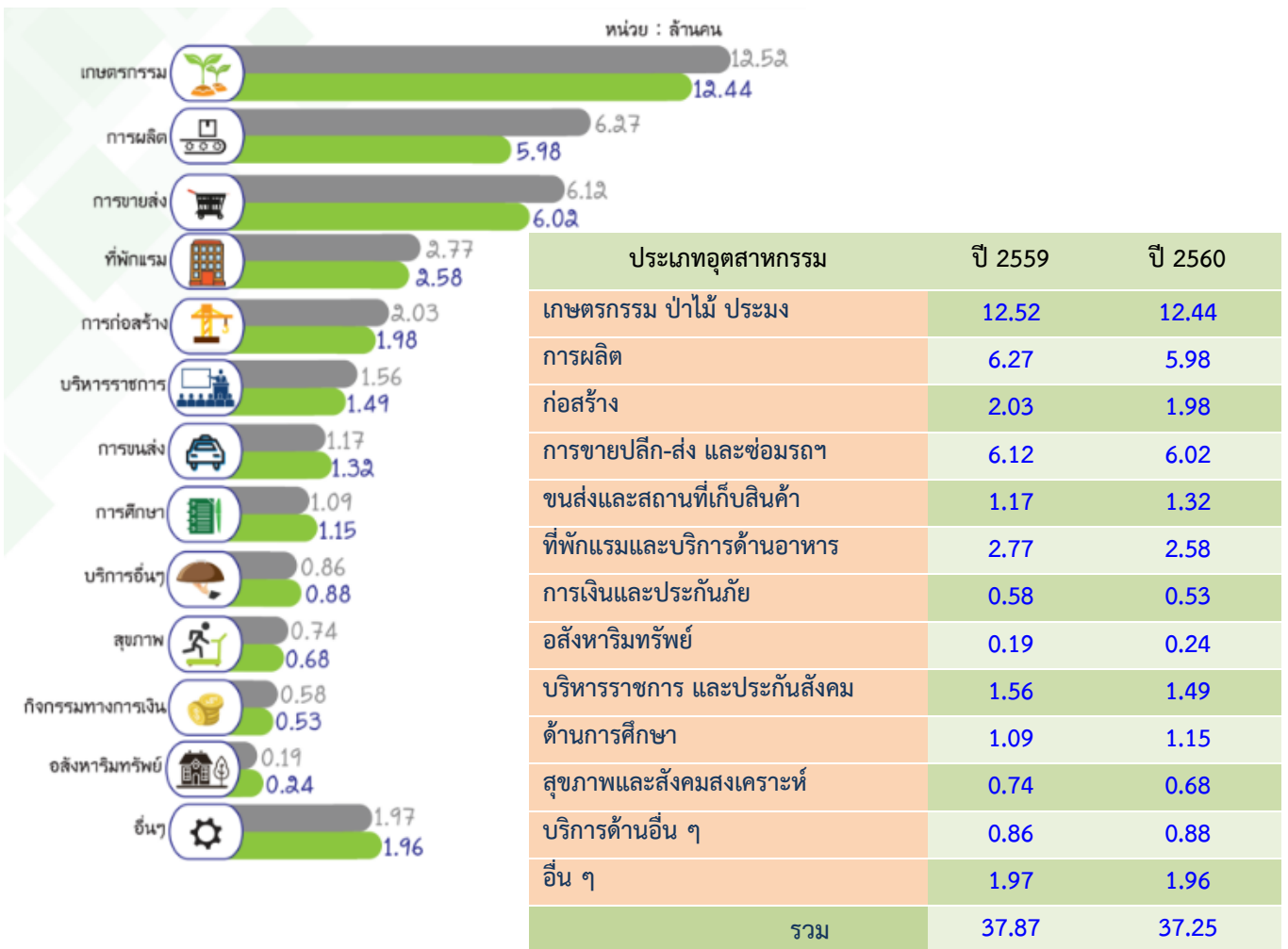

หมายเหตุ อื่นๆ หมายถึง ทำเหมืองแร่ เหมืองหิน ไฟฟ้า ก๊าซ ใต้น้ำ และระบบปรับอากาศ การจัดการและการบำบัดน้ำเสีย ของเสีย สิ่งปฏิกูล ข้อมูลข่าวสารและการสื่อสาร กิจกรรมทางวิชาชีพวิทยาศาสตร์ และเทคนิคกิจกรรมการบริหารและการบริการสนับสนุน ศิลปะ ความบันเทิง และนันทนาการ กิจกรรมการจ้างงานในครัวเรือนส่วนบุคคล และกิจกรรมขององค์การระหว่างประเทศ และไม่ทราบ

จากการสำรวจของสำนักงานสถิติแห่งชาติเดือนกันยายน 2560 เมื่อเปรียบเทียบกับจำนวนผู้มีงานทำ ในช่วงเวลาเดียวกันกับปี 2559 พบว่าผู้มีงานทำปี 2560 จำนวน 37.25 ล้านคน ปี 2559 จำนวน 37.87 ล้านคน **ลดลง** 0.62 ล้านคน โดยในภาคเกษตรกรรม จำนวนผู้ทำงานปี 2560 จำนวน 12.44 ล้านคน ปี 2559 จำนวน 12.52 ล้านคน **ลดลง** 8.0 หมื่นคน นอกภาคเกษตรกรรม จำนวนผู้ทำงานปี 2560 จำนวน 24.81 ล้านคน ปี 2559 จำนวน 25.35 ล้านคน **ลดลง** 5.4 แสนคน ซึ่งจำนวนผู้ทำงานนอกภาคเกษตรกรรมที่เพิ่มขึ้นมากที่สุด ได้แก่ อันดับแรก สาขาการขนส่งและสถานที่เก็บสินค้า จำนวน 150,000 คน อันดับสอง สาขาการศึกษา จำนวน 60,000 คน อันดับสาม สาขากิจกรรมอสังหาริมทรัพย์ จำนวน 50,000 คน

ที่มา : สำนักงานสถิติแห่งชาติ : ข้อมูล ณ วันที่ 25 ตุลาคม 2560

กราฟแสดงการเปรียบเทียบรายได้ส่งกลับของแรงงานไทยในต่างประเทศ
ผ่านธนาคารแห่งประเทศไทยปี 2560 กับ ปี 2559

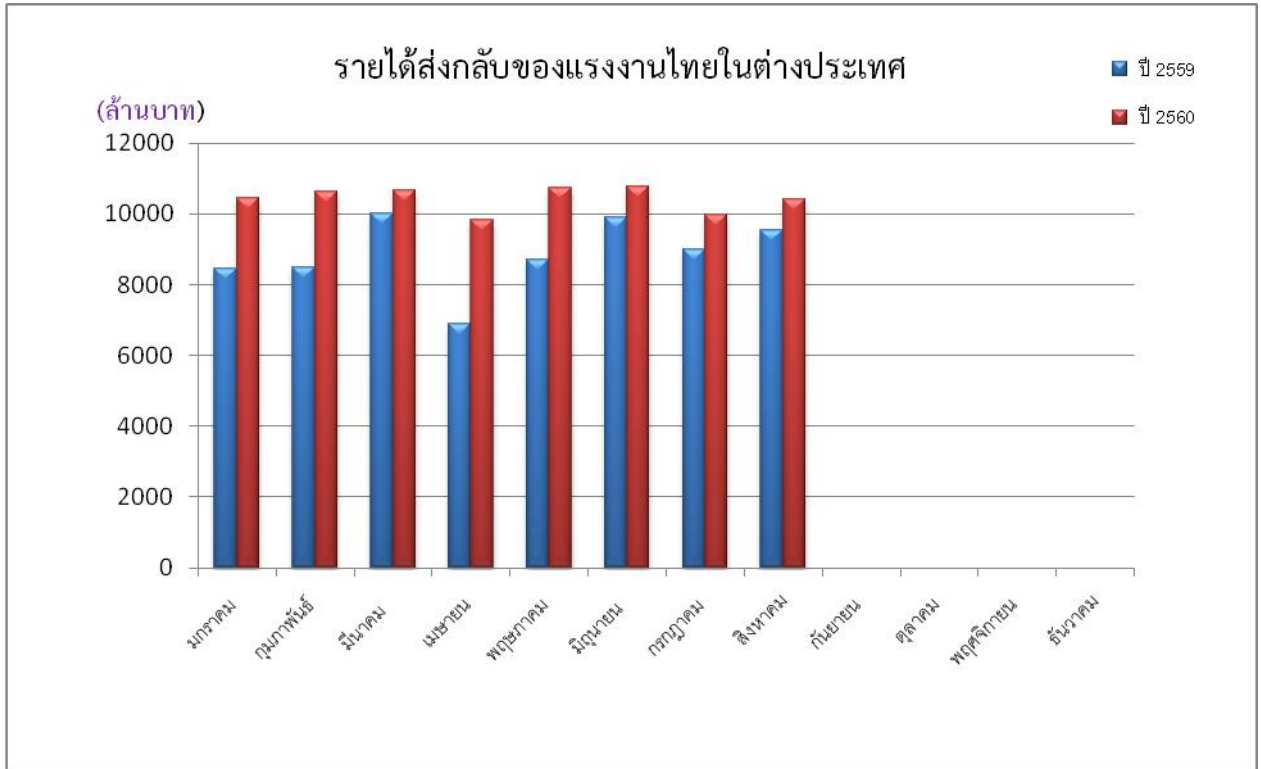

เมื่อเปรียบเทียบรายได้ส่งกลับของแรงงานไทยในต่างประเทศ ปี 2560 กับปี 2559 พบว่ารายได้ส่งกลับเดือนสิงหาคม 2560 (10,972 ล้านบาท) สูงกว่าเดือนสิงหาคม 2559 (9,545 ล้านบาท) จำนวน 884 ล้านบาท

ที่มา : ธนาคารแห่งประเทศไทย (ข้อมูล ณ วันที่ 11 ตุลาคม 2560)

สำนักงานปลัดกระทรวงแรงงาน

ผลการดำเนินงานรายผลผลิต/โครงการ ประจำปีงบประมาณ พ.ศ. 2560

รอบ 12 เดือน (1 ตุลาคม 2559 – 30 กันยายน 2560)

| ผลผลิต/กิจกรรม | เป้าหมายการดำเนินงานทั้งปี | ผลการดำเนินงานรอบ 11 เดือน (ต.ค.59-ส.ค.60) | ผลการดำเนินงานรอบ 12 เดือน (ต.ค.59-ก.ย.60) | กันยายน 60 |
|--|----------------------------|--|--|------------|
| 1. โครงการ : สาน สร้าง เสริมสุขแรงงานไทย | 32,000 คน | 70,670 คน | 72,228 คน | 1,558 คน |
| - จัดบริการด้านแรงงานเพื่อพัฒนาคุณภาพชีวิต และเสริมสร้างความปรองดอง | 32,000 คน | 70,670 คน | 72,228 คน | 1,558 คน |
| 2. โครงการ : ป้องกันปัญหาการค้ามนุษย์ด้านแรงงาน | | | | |
| - จัดทำแผนปฏิบัติการป้องกันการค้ามนุษย์ด้านแรงงาน | 1 เรื่อง | 0 เรื่อง | 1 เรื่อง | 1 เรื่อง |
| 3. โครงการ : ส่งเสริมป้องกันและแก้ไขปัญหายาเสพติด | | | | |
| - ดำเนินงานด้านการป้องกันและแก้ไขปัญหายาเสพติด | 72,500 คน | 75,350 คน | 88,566 คน | 13,216 คน |
| 4. โครงการ: เพิ่มประสิทธิภาพการให้บริการด้านแรงงานในจังหวัดชายแดนภาคใต้ | 380 คน | 380 คน | 380 คน | 0 คน |
| - จัดบัณฑิตแรงงานเพื่อเพิ่มประสิทธิภาพการให้บริการด้านแรงงานในพื้นที่จังหวัดชายแดนภาคใต้ | 380 คน | 380 คน | 380 คน | 0 คน |
| 5. โครงการ : ศึกษาวิจัยความต้องการแรงงานในพื้นที่เขตพัฒนาเศรษฐกิจพิเศษ | 1 เรื่อง | 0 เรื่อง | 1 เรื่อง | 1 เรื่อง |
| - วิจัยความต้องการแรงงานในพื้นที่เขตพัฒนาเศรษฐกิจพิเศษ | 1 เรื่อง | 0 เรื่อง | 1 เรื่อง | 1 เรื่อง |
| 6. โครงการ : แก้ไขปัญหาความเดือดร้อนด้านอาชีพ | 20,144 คน | 23,068 คน | 32,125 คน | 9,057 คน |
| - จัดงานเร่งด่วนและพัฒนาทักษะฝีมือเพื่อบรรเทาความเดือดร้อนด้านอาชีพ | 20,144 คน | 23,068 คน | 32,125 คน | 9,057 คน |
| 7. ผลผลิต : ประชาชนวัยแรงงานในพื้นที่ได้รับบริการด้านแรงงาน | 485,650 คน | 907,412 คน | 1,028,258 คน | 120,846 คน |
| 7.1 ประสานการให้บริการด้านแรงงาน | 485,650 คน | 596,492 คน | 676,015 คน | 79,523 คน |
| 7.2 บริหารจัดการด้านแรงงานเชิงบูรณาการสู่ประชาชนในพื้นที่/ ชุมชน | 155,408 คน | 310,920 คน | 352,243 คน | 41,323 คน |
| 8. ผลผลิต : ยุทธศาสตร์ แผน ข้อเสนอ และระบบการบริหารจัดการแรงงาน | 37 เรื่อง | 7 เรื่อง | 37 เรื่อง | 30 เรื่อง |
| 8.1 ศึกษา วิเคราะห์ วิจัย และการเตือนภัยด้านแรงงาน | 9 เรื่อง | - เรื่อง | 9 เรื่อง | 9 เรื่อง |
| 8.2 จัดทำข้อเสนอ นโยบาย ยุทธศาสตร์แผนด้านแรงงาน ทั้งในและต่างประเทศ และติดตามประเมินผลการดำเนินงาน | 20 เรื่อง | - เรื่อง | 20 เรื่อง | 20 เรื่อง |

สำนักงานปลัดกระทรวงแรงงาน

ผลการดำเนินงานรายผลผลิต/โครงการ ประจำปีงบประมาณ พ.ศ. 2560

รอบ 12 เดือน (1 ตุลาคม 2559 – 30 กันยายน 2560)

| ผลผลิต/กิจกรรม | เป้าหมายการดำเนินงานทั้งปี | ผลการดำเนินงานรอบ 11 เดือน (ต.ค.59-ส.ค.60) | ผลการดำเนินงานรอบ 12 เดือน (ต.ค.59-ก.ย.60) | กันยายน 60 |
|---|----------------------------|--|--|------------|
| 8.3 อำนวยการบริหารจัดการด้านแรงงาน | 7 เรื่อง | 6 เรื่อง | 7 เรื่อง | 1 เรื่อง |
| 8.4 พัฒนาเทคโนโลยีสารสนเทศและการสื่อสาร | 1 เรื่อง | 1 เรื่อง | 1 เรื่อง | - เรื่อง |
| 9. ผลผลิต : การส่งเสริมขยายตลาดและคุ้มครองแรงงานไทยในต่างประเทศ | 330,000 คน | 401,403 คน | 405,702 คน | 4,299 คน |
| 8.1 คุ้มครองสิทธิประโยชน์แรงงานไทยในต่างประเทศ | 330,000 คน | 401,403 คน | 405,702 คน | 4,299 คน |
| 8.2 ขยายและรักษาตลาดแรงงานไทยในต่างประเทศ | 2 เรื่อง | 1 เรื่อง | 2 เรื่อง | 1 เรื่อง |
| 10. โครงการ : บริหารจัดการแรงงานนอกระบบแรงงานสูงอายุและแรงงานพิการ | 1 เรื่อง | - เรื่อง | 1 เรื่อง | 1 เรื่อง |
| - พัฒนาการบริหารจัดการแรงงานนอกระบบ แรงงานสูงอายุและแรงงานคนพิการ | 1 เรื่อง | - เรื่อง | 1 เรื่อง | 1 เรื่อง |
| 11. โครงการ : เสริมสร้างธรรมาภิบาลและต่อต้านการทุจริตและประพฤติมิชอบ | 300 คน | 510 คน | 589 คน | 79 คน |
| 11.1 เสริมสร้างธรรมาภิบาล ป้องกันและลดความเสี่ยงในการเกิดทุจริตประพฤติมิชอบ | 200 คน | 234 คน | 234 คน | - คน |
| 11.2 เสริมสร้างกลไกในการป้องกันการทุจริตให้เข้มแข็งและมีประสิทธิภาพ | 100 คน | 276 คน | 355 คน | 79 คน |
| 11.3 การพัฒนาศักยภาพเครือข่ายแรงงาน ด้านการป้องกันและปราบปรามการทุจริต | 800 คน | 800 คน | 800 คน | - คน |

สำนักงานปลัดกระทรวงแรงงาน
การบริหารจัดการด้านแรงงานเชิงบูรณาการสู่ประชาชนในพื้นที่/ชุมชน
รอบ 12 เดือน (1 ตุลาคม 2559 – 30 กันยายน 2560)

| การดำเนินงาน | ผลการดำเนินงาน เดือน ส.ค. 60 | ผลการดำเนินงาน เดือน ก.ย. 60 |
|--------------|---------------------------------|---------------------------------|
|--------------|---------------------------------|---------------------------------|

การบริหารจัดการด้านแรงงานแก่ประชาชนในพื้นที่/ชุมชน โดยอาสาสมัครแรงงาน 7,255 คน

| | | |
|---|------------|------------|
| ● การให้บริการด้านแรงงานแก่ประชาชนในพื้นที่/ชุมชน | 133,775 คน | 169,296 คน |
| - ด้านจัดหางาน | 17,624 คน | 21,934 คน |
| - ด้านฝึกอาชีพ/พัฒนาทักษะ | 50,541 คน | 59,051 คน |
| - ด้านคุ้มครองแรงงานและสวัสดิการ | 4,695 คน | 4,553 คน |
| - ด้านสิทธิประโยชน์ประกันสังคม | 59,418 คน | 81,870 คน |
| - ด้านสิทธิประโยชน์แรงงานไทยไปทำงานต่างประเทศ | 1,497 คน | 1,888 คน |

การเพิ่มประสิทธิภาพการให้บริการด้านแรงงานในจังหวัดชายแดนภาคใต้โดยบัณฑิตแรงงาน 380 คน

| | | |
|---|-----------|-----------|
| ● การให้บริการด้านแรงงานแก่ประชาชนในพื้นที่/ชุมชน | 45,676 คน | 47,634 คน |
| - ด้านจัดหางาน | 2,008 คน | 2,169 คน |
| - ด้านฝึกอาชีพ/พัฒนาทักษะ | 40,829 คน | 42,238 คน |
| - ด้านคุ้มครองแรงงานและสวัสดิการ | 178 คน | 238 คน |
| - ด้านสิทธิประโยชน์ประกันสังคม | 2,661 คน | 2,989 คน |

สำนักงานปลัดกระทรวงแรงงาน
ส่งเสริมการขยายและรักษาตลาดแรงงานไทยในต่างประเทศ
รอบ 12 เดือน (1 ตุลาคม 2559 – 30 กันยายน 2560)

| สนร./ฝ่ายแรงงาน | จำนวนแรงงานไทยในต่างประเทศ (คน) | | |
|----------------------------|---------------------------------|---------------------|---------|
| | แรงงาน ถูกกฎหมาย | แรงงาน ผิดกฎหมาย | รวม |
| 1. ซาอุดีอาระเบีย (รียาด) | 7,611 | 7,000 | 14,611 |
| 2. สหรัฐอาหรับฯ (อาบูดาบี) | 12,025 | - | 12,025 |
| 3. ญี่ปุ่น | 20,691 | 6,507 | 27,198 |
| 4. ฮองกง | 4,454 | - | 4,454 |
| 5. ไต้หวัน (ไทเป) | 43,858 | 23 | 43,881 |
| 6. ไต้หวัน (เกาสง) | 17,120 | 23 | 17,143 |
| 7. สิงคโปร์ | 20,000 | 150 | 20,150 |
| 8. บรูไน | 2,021 | - | 2,021 |
| 9. มาเลเซีย | 36,478 | 100,000 | 136,478 |
| 10. อิสราเอล | 24,063 | 1,050 | 25,113 |
| 11. เกาหลี | 22,970 | 66,209 | 89,179 |
| 12. เยอรมนี | 13,449 | - | 13,449 |
| 13. ลิเบีย | - | - | - |
| รวม | 224,740 | 180,962 | 405,702 |

หมายเหตุ : ข้อมูลแรงงานผิดกฎหมาย เป็นข้อมูลประมาณการ

ที่มา : สำนักประสานความร่วมมือระหว่างประเทศ สำนักงานปลัดกระทรวงแรงงาน

สำนักงานปลัดกระทรวงแรงงาน
การคุ้มครองสิทธิประโยชน์แรงงานไทยในต่างประเทศ
รอบ 12 เดือน (1 ตุลาคม 2559 – 30 กันยายน 2560)

| สนร./ฝ่ายแรงงาน | จำนวนแรงงานไทยที่มาร้องทุกข์ | | | |
|----------------------------|------------------------------|---------------|--|----------------------|
| | เกี่ยวกับเงินสิทธิประโยชน์ | | ไม่เกี่ยวกับเงิน สิทธิประโยชน์ (ราย) | รวมทั้งสิ้น (ราย) |
| | (ราย) | (บาท) | | |
| 1. ซาอุดีอาระเบีย (รียาด) | 42 | 620,538.00 | 10 | 52 |
| 2. สหรัฐอาหรับฯ (อาบูดาบี) | 284 | 11,316,246.24 | 184 | 468 |
| 3. ญี่ปุ่น | 12 | 156,368.00 | 16 | 28 |
| 4. ฮองกง | 37 | 4,008,667.10 | 1,404 | 1,441 |
| 5. ใต้หวัน (ไทเป) | 1,871 | - | 785 | 2,656 |
| 6. ใต้หวัน (เกาสง) | 407 | - | 5,160 | 5,567 |
| 7. สิงคโปร์ | 304 | 484,840.00 | 804 | 1,108 |
| 8. บรูไน | 7 | 1,417,260.00 | 7 | 14 |
| 9. มาเลเซีย | 239 | 6,960,754.00 | 128 | 367 |
| 10. อิสราเอล | 1,265 | 7,527,310.00 | 234 | 1,499 |
| 11. เกาหลี | 514 | 44,770,555.00 | 2,387 | 2,901 |
| 12. เยอรมนี | - | - | - | - |
| 13. ลิเบีย | - | - | - | - |
| รวมทั้งสิ้น | 4,982 | 77,262,538.34 | 11,119 | 16,101 |

ที่มา : สำนักประสานความร่วมมือระหว่างประเทศ สำนักงานปลัดกระทรวงแรงงาน

กรมการจัดหางาน

ผลการดำเนินงานรายผลผลิต/โครงการ ประจำปีงบประมาณ พ.ศ. 2560

รอบ 12 เดือน (1 ตุลาคม 2559 – 30 กันยายน 2560)

| ผลผลิต/กิจกรรม | เป้าหมายการดำเนินงานทั้งปี | ผลการดำเนินงานรอบ 11 เดือน (ต.ค.59-ส.ค.60) | ผลการดำเนินงานรอบ 12 เดือน (ต.ค.59-ก.ย.60) | กันยายน 60 |
|--|---------------------------------|--|--|-----------------------------|
| 1. โครงการ: มหกรรมสร้างงาน สร้างอาชีพเฉลิมพระเกียรติ | 20,000 คน | 21,037 คน | 21,037 คน | 0 คน |
| - สร้างงาน สร้างอาชีพและจัดนิทรรศการเพื่อเฉลิมพระเกียรติ | 20,000 คน | 21,037 คน | 21,037 คน | 0 คน |
| 2. โครงการ: สร้างงาน สร้างคนเพื่อความปรองดองสมานฉันท์ | 500 คน | 1,126 คน | 1,126 คน | 0 คน |
| - สร้างงาน สร้างบุญให้ความรู้ด้านส่งเสริมการมีงานทำและสิทธิหน้าที่ตามระบอบประชาธิปไตย | 500 คน | 1,126 คน | 1,126 คน | 0 คน |
| 3. โครงการ : บริหารจัดการแรงงานต่างด้าว | | | | |
| - พิจารณาคำขอและจัดทำทะเบียนคนต่างด้าวที่ยื่นขอใบอนุญาตทำงาน | 1,380,200 คน 1,380,200 ครั้ง | 1,257,470 คน 1,752,729 ครั้ง | 1,445,090 คน 1,999,409 ครั้ง | 187,620 คน 246,680 ครั้ง |
| 4. โครงการ : ป้องกันปัญหาการค้ามนุษย์ด้านแรงงาน | 1,348,000 คน | 1,582,942 คน | 1,661,356 คน | 72,436 คน |
| 6.1 ตรวจสอบการทำงานของคนต่างด้าวและสถานประกอบการ | 242,000 คน 36,000 แห่ง | 313,561 คน 43,485 แห่ง | 330,984 คน 46,306 แห่ง | 17,818 คน 2,904 แห่ง |
| 6.2 ให้ความคุ้มครองคนหางานตามกฎหมายจัดหางานและคุ้มครองคนหางาน | 1,000,000 คน | 1,011,388 คน | 1,045,379 คน | 33,991 คน |
| 6.3 สนับสนุนการแก้ไขและป้องกันปัญหาการค้ามนุษย์ด้านแรงงาน | 106,000 คน | 257,993 คน | 284,993 คน | 20,627 คน |
| 5. โครงการ : การจัดตั้งศูนย์บริการแบบเบ็ดเสร็จ (One Stop Service) ด้านแรงงานต่างด้าวเพื่อสนับสนุนเขตพัฒนาเศรษฐกิจพิเศษ | 50,000 คน | 64,708 คน | 73,934 คน | 9,226 คน |
| - การให้บริการพิจารณาอนุญาตทำงานแบบเบ็ดเสร็จในเขตฯ | 50,000 คน | 64,708 คน | 73,934 คน | 9,226 คน |
| 6. โครงการ : รองรับการเข้าสู่ประชาคมอาเซียน | 240 คน | 240 คน | 240 คน | 0 คน |
| - การพัฒนาทรัพยากรมนุษย์ ระบบสารสนเทศและกฎหมาย กฎระเบียบรองรับการเข้าสู่ประชาคมอาเซียน | 240 คน | 240 คน | 240 คน | 0 คน |
| 7. โครงการ : เตรียมความพร้อมแก่กำลังแรงงาน | | | | |
| - แนะนำอาชีพและส่งเสริมอาชีพ | 525,750 คน | 548,029 คน | 569,119 คน | 21,090 คน |
| 8. ผลผลิต : ประชาชนทุกกลุ่มได้รับบริการส่งเสริมการมีงานทำ | 7,611,200 คน | 12,362,481 คน | 13,190,617 คน | 819,509 คน |
| 8.1 การให้บริการจัดหางานในประเทศ | 511,200 คน | 823,334 คน | 940,410 คน | 117,076 คน |
| 8.2 การให้บริการจัดหางานต่างประเทศ | 100,000 คน | 97,340 คน | 114,958 คน | 8,991 คน |
| 8.3 การให้บริการข้อมูลข่าวสารตลาดแรงงาน | 7,000,000 คน | 11,441,807 คน | 12,135,249 คน | 693,442 คน |

กรมการจัดหางาน

ผลการดำเนินงานรายผลผลิต/โครงการ ประจำปีงบประมาณ พ.ศ. 2560

รอบ 12 เดือน (1 ตุลาคม 2559 – 30 กันยายน 2560)

| ผลผลิต/กิจกรรม | เป้าหมายการดำเนินงานทั้งปี | ผลการดำเนินงานรอบ 11 เดือน (ต.ค.59-ส.ค.60) | ผลการดำเนินงานรอบ 12 เดือน (ต.ค.59-ก.ย.60) | กันยายน 60 |
|--|----------------------------|--|--|------------|
| 9. โครงการ: ก้าวสู่งานที่ดีคนมีคุณภาพ (Smart Job Smart Workers) | 160,000 คน | 216,484 คน | 230,441 คน | 13,957 คน |
| - ขยายศูนย์บริการจัดหางานเพื่อคนไทย (Smart Job Center) | 160,000 คน | 216,484 คน | 230,441 คน | 13,957 คน |
| 10. โครงการ: ขยายโอกาสการมีงานทำให้ผู้สูงอายุ | 9,520 คน | 9,845 คน | 10,233 คน | 388 คน |
| - การส่งเสริมการประกอบอาชีพ และขยายโอกาสการมีงานทำผู้สูงอายุ | 9,520 คน | 9,845 คน | 10,233 คน | 388 คน |
| 11. โครงการ: สร้างเสริมธรรมาภิบาลป้องกันและลดความเสี่ยงในการเกิดการทุจริตและประพฤติมิชอบ | 400 คน | 415 คน | 415 คน | 0 คน |
| - การพัฒนาบุคลากรและความร่วมมือกับภาคเอกชนเพื่อเสริมสร้างธรรมาภิบาลป้องกันและลดความเสี่ยงในการเกิดการทุจริตและประพฤติมิชอบ | 400 คน | 415 คน | 415 คน | 0 คน |

กรมการจัดหางาน

| การดำเนินงาน | 1 ต.ค.59 – 30 ก.ย. 60 |
|--|-----------------------|
| โครงการมหกรรมสร้างงานสร้างอาชีพเฉลิมพระเกียรติ | |
| - สร้างงาน สร้างอาชีพ และจัดนิทรรศการเพื่อเฉลิมพระเกียรติ | 21,037 คน |
| โครงการสร้างงาน สร้างคน เพื่อความปรองดองสมานฉันท์ | |
| - สร้างงาน สร้างคนให้มีความรู้ด้านส่งเสริมการมีงานทำและสิทธิหน้าที่ตามระบอบประชาธิปไตย | 1,126 คน |
| โครงการบริหารจัดการแรงงานต่างด้าว | |
| 1. พิจารณาและจัดทำทะเบียนคนต่างด้าวที่ยื่นขอใบอนุญาตทำงาน | |
| 1.1 การพิจารณาคำขออนุญาตทำงาน (คนต่างด้าวถูกกฎหมาย) | |
| - ประเภทจำเป็นเร่งด่วน | 18,372 คน |
| - ประเภทชั่วคราว (ทั่วไป) (มาตรา 9) | 130,069 คน |
| - ประเภทนำเข้าตาม (MOU) (มาตรา 9) | 391,303 คน |
| - ประเภทผ่านการพิสูจน์สัญชาติ (มาตรา 9) | 703,520 คน |
| - ประเภทส่งเสริมการลงทุน (BOI) (มาตรา 12) | 36,843 คน |
| - คนต่างด้าวที่ได้รับการผ่อนผันให้อยู่ในราชอาณาจักรฯ (ประมงทะเล) | 33,634 คน |
| - คนต่างด้าวที่ได้รับการผ่อนผันให้อยู่ในราชอาณาจักรฯ (แปรรูปสัตว์น้ำ) | 58,071 คน |
| - ชนกลุ่มน้อย | 73,278 คน |
| 1.2 การจัดทำทะเบียนคนต่างด้าวที่ขออนุญาตทำงาน (คนต่างด้าวถูกกฎหมาย) | |
| - ประเภทจำเป็นเร่งด่วน | 18,372 ครั้ง |
| - ประเภทชั่วคราว (ทั่วไป) (มาตรา 9) | 204,801 ครั้ง |
| - ประเภทนำเข้าตาม (MOU) (มาตรา 9) | 494,175 ครั้ง |
| - ประเภทผ่านการพิสูจน์สัญชาติ (มาตรา 9) | 1,000,765 ครั้ง |
| - ประเภทส่งเสริมการลงทุน (BOI) (มาตรา 12) | 61,311 ครั้ง |
| - คนต่างด้าวที่ได้รับการผ่อนผันให้อยู่ในราชอาณาจักรฯ (ประมงทะเล) | 33,634 คน |
| - คนต่างด้าวที่ได้รับการผ่อนผันให้อยู่ในราชอาณาจักรฯ (แปรรูปสัตว์น้ำ) | 58,071 คน |
| - ชนกลุ่มน้อย | 128,280 ครั้ง |
| โครงการป้องกันปัญหาการค้ามนุษย์ด้านแรงงาน | |
| 1. ตรวจสอบการทำงานต่างด้าว และสถานประกอบกิจการ | |
| - คนงานต่างด้าว | 330,984 คน |
| - สถานประกอบกิจการ | 46,306 แห่ง |
| 2. การให้ความคุ้มครองคนหางานตามกฎหมายจัดหางานและคุ้มครองคนหางาน | |
| - โครงการเผยแพร่ความรู้เพื่อป้องกันการหลอกลวงคนหางาน | 971,966 คน |

กรมการจัดหางาน

| การดำเนินงาน | 1 ต.ค.59 – 30 ก.ย. 60 |
|--|-----------------------|
| - โครงการคุ้มครองคนหางานเชิงรุกในพื้นที่เสี่ยง (เคาะประตูบ้าน) | 9,354 คน |
| - โครงการเครือข่ายชุมชนร่วมรณรงค์ป้องกันการหลอกลวงและลักลอบไปทำงานต่างประเทศ | 63,479 คน |
| • รับเรื่องร้องทุกข์คนหางาน | 580 คน |
| • ร้องทุกข์กล่าวโทษผู้กระทำความผิดกฎหมาย | 378 คน |
| - ตรวจสอบควบคุมบริษัทจัดหางานในประเทศ/ต่างประเทศ | 846 ราย |
| - พิจารณาอนุญาตจดทะเบียนเป็นผู้รับอนุญาตจัดหางานในประเทศและงานทะเลเบียนฯ | 1,901 ราย |
| 3. การสนับสนุนแก้ไขและป้องกันปัญหาการค้ำมนุษย์ด้านแรงงาน | 284,993 คน |
| - โครงการป้องกันการค้ำมนุษย์ด้านแรงงานต่างด้าว | 6,424 คน |
| • แรงงานต่างด้าว | 5,756 คน |
| • นายจ้าง | 668 คน |
| - โครงการจัดตั้งศูนย์ประสานงานแรงงานประมง 22 จังหวัด | 278,569 คน |
| - โครงการเตรียมความพร้อมให้คนหางานเพื่อป้องกันการตกเป็นเหยื่อการค้ำมนุษย์ด้านแรงงานในการทำงานต่าง ๆ | |
| • อบรมคนหางาน | 3,319 คน |
| • จัดทำแผ่นพับประชาสัมพันธ์ | 60,000 แผ่น |
| - โครงการเพิ่มประสิทธิภาพการปฏิบัติงานด้านกฎหมายของกรมการจัดหางาน | 30 คน |
| - โครงการเสริมสร้างและพัฒนาความรู้เพื่อป้องกันและแก้ไขปัญหาการค้ำมนุษย์ | 243 คน |
| โครงการการจัดตั้งศูนย์บริการแบบเบ็ดเสร็จ (One Stop Service) ด้านแรงงานต่างด้าวเพื่อสนับสนุนเขตพัฒนาเศรษฐกิจพิเศษ | |
| - การให้บริการพิจารณาอนุญาตทำงานแบบเบ็ดเสร็จฯ | 73,934 คน |
| โครงการรองรับการเข้าสู่ประชาคมอาเซียน | |
| - การพัฒนาทรัพยากรมนุษย์ ระบบสารสนเทศและกฎหมาย กฎ ระเบียบรองรับการเข้าสู่ประชาคมอาเซียน | 240 คน |
| โครงการเตรียมความพร้อมแก่กำลังแรงงาน | |
| 1. แนะแนวอาชีพและส่งเสริมอาชีพ | 569,119 คน |
| 1.1 แนะแนวอาชีพก่อนเข้าสู่ตลาดแรงงาน | 208,690 คน |
| - แนะแนวอาชีพให้นักเรียน นักศึกษา | 200,043 คน |
| - แนะแนวอาชีพให้เด็กและเยาวชนในสถานพินิจและคุ้มครองเด็กและเยาวชน | 3,116 คน |
| - สร้างเครือข่ายการแนะแนวอาชีพ | 5,531 คน |

กรมการจัดหางาน

| การดำเนินงาน | 1 ต.ค.59 – 30 ก.ย. 60 |
|--|-----------------------|
| 1.2 แนะนำอาชีพเพื่อการมีงานทำ | 357,788 คน |
| - แนะนำอาชีพให้ผู้ประกันตนกรณีว่างงาน ประชาชนทั่วไป | 320,241 คน |
| - ศูนย์ตรีเทพเพื่อการจ้างงานแบบครบวงจร | 33,432 คน |
| - ส่งเสริมการมีงานทำให้ทหารกองประจำการที่จะปลดเป็นทหารกองหนุน | 4,115 คน |
| 1.3 แนะนำอาชีพผู้ไม่อยู่ในระบบการจ้างงาน | 2,641 คน |
| - โครงการเพิ่มอาชีพเพิ่มรายได้ | 1,569 คน/78 รุ่น |
| - โครงการส่งเสริมการรับงานไปทำที่บ้าน | 1,072 คน |
| 2. พัฒนาการจัดประเภทมาตรฐานอาชีพและมาตรฐานอุตสาหกรรมประเทศไทย (ใหม่) | |
| - พัฒนาการจัดประเภทมาตรฐานอาชีพประเทศไทย | 2,000 อาชีพ |
| - พัฒนาการจัดประเภทมาตรฐานอุตสาหกรรมประเทศไทย | 0 อุตสาหกรรม |
| ประชาชนทุกกลุ่มได้รับบริการส่งเสริมการมีงานทำ | |
| 1. ตำแหน่งงานว่าง (ในประเทศ) | 400,853 อัตรา |
| 2. ผู้ลงทะเบียนสมัครงาน | 151,341 คน |
| 3. ผู้ได้รับการบรรจุงาน | 311,309 คน |
| 4. การบริการจัดหางานในประเทศ | 940,410 คน |
| 4.1 โครงการจัดนัดพบตลาดแรงงานเชิงคุณภาพ | 14,859 คน |
| 4.2 โครงการพัฒนาระบบบริการจัดหางานอย่างยั่งยืน | 902,583 คน |
| - กิจกรรมให้บริการจัดหางานแก่ผู้ประกันตนกรณีว่างงาน | 706,310 คน |
| - กิจกรรมมีงานทำนำชุมชนเข้มแข็ง | 114,099 คน |
| - กิจกรรมนัดพบแรงงาน (ใหญ่+ย่อย) | 54,646 คน |
| - กิจกรรมบริการจัดหางานและคุ้มครองคนหางานตลอด 24 ชั่วโมง | 18,889 คน |
| - กิจกรรมการเคลื่อนย้ายแรงงานอย่างเป็นระบบ | 8,639 คน |
| - กิจกรรมพัฒนาระบบบริการจัดหางานในประเทศ | 87 คน |
| - กิจกรรมยกระดับคุณภาพบริการจัดหางานสู่ความเป็นเลิศ | 76 คน |
| 4.3 โครงการบริการจัดหางานแก่กลุ่มคนพิเศษ | 18,561 คน |
| - จัดหางานพิเศษสำหรับผู้พิการ | 999 คน |
| - จัดหางานพิเศษสำหรับนักเรียน นักศึกษา | 13,304 คน |
| - จัดหางานให้คนพิการมีงานทำ | 4,092 คน |
| - ส่งเสริมคนพิการมีงานทำในหน่วยงานภาครัฐ | 94 คน |
| - สร้างโอกาสการมีงานทำให้ผู้สูงอายุเพื่อเพิ่มประสิทธิภาพการบรรจุงาน | 72 คน |

กรมการจัดหางาน

| การดำเนินงาน | 1 ต.ค.59 – 30 ก.ย. 60 |
|---|-----------------------|
| 4.4 โครงการ 3 ม. (มีงาน มีเงิน มีวุฒิการศึกษาเพิ่ม) | 4,407 คน |
| 5. การให้บริการจัดหางานต่างประเทศ | 114,958 คน |
| - พิจารณาคำขอการจัดส่งคนหางานและพาลูกจ้างไปทำงาน/ฝึกงานต่างประเทศ | 42,788 คน |
| - จัดส่งคนหางานไปทำงานต่างประเทศโดยรัฐ | 12,365 คน |
| - เดินทางด้วยตนเอง+เดินทางประเภท Re-Entry | 59,805 คน |
| - พัฒนาศักยภาพคนหางานเพื่อการแข่งขันไปทำงานสาธารณรัฐเกาหลี | 439 คน |
| - พัฒนาศักยภาพแรงงานไทยตามความต้องการของตลาดแรงงานไทยไปต่างประเทศ | 712 คน |
| - เสริมสร้างความสัมพันธ์ด้านแรงงานในการส่งเสริมการไปทำงานต่างประเทศ | 4 ประเทศ |
| - ลินเชื่อเพื่อการไปทำงานต่างประเทศ | 0 คน |
| - ศูนย์ประสานบริการการไปทำงานต่างประเทศในส่วนภูมิภาค | 10 แห่ง |
| 6. การให้บริการเผยแพร่ข้อมูลข่าวสารตลาดแรงงาน | 12,135,249 คน |
| - เผยแพร่ข้อมูลข่าวสารตลาดแรงงาน | 12,135,249 คน |
| - จัดทำทะเบียนกำลังแรงงาน | 298,067 คน |
| - การพัฒนาและเผยแพร่ข้อมูลข่าวสารตลาดแรงงาน | 175,027 ฉบับ |
| - ขยายเครือข่ายข้อมูลข่าวสารตลาดแรงงานสู่ตำบลหมู่บ้าน | 1,029 แห่ง |
| โครงการ: ก้าวสู่งานที่ดีคนมีคุณภาพ (Smart Job Smart Workers) | |
| - ขยายศูนย์บริการจัดหางานเพื่อคนไทย (Smart Job Center) | 230,441 คน |
| - สร้างระบบและเครื่องมือในการ Recruitment | 1 ระบบ |
| โครงการขยายโอกาสมีงานทำให้ผู้สูงอายุ | |
| - การส่งเสริมการประกอบอาชีพ และขยายโอกาสการมีงานทำให้ผู้สูงอายุ | 10,233 คน |
| โครงการส่งเสริมธรรมาภิบาล ป้องกันและลดความเสี่ยงในการเกิดการทุจริตและประพฤติมิชอบ | |
| - การพัฒนาบุคลากรและความร่วมมือกับภาคเอกชนเพื่อเสริมสร้างธรรมาภิบาล | 415 คน |
| ป้องกันและลดความเสี่ยงในการเกิดการทุจริตประพฤติมิชอบ | |

กรมการจัดหางาน

แผนภูมิแสดงสัดส่วนแรงงานต่างด้าวคงเหลือทำงานอยู่ทั่วราชอาณาจักร

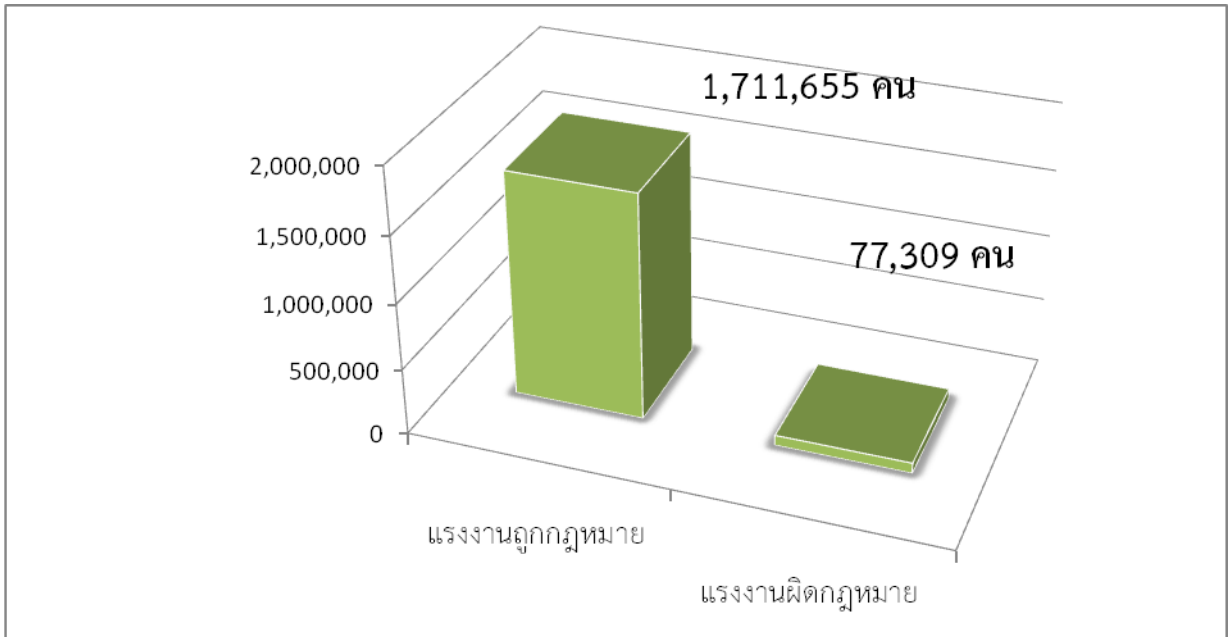

แผนภูมิแสดงสัดส่วนแรงงานต่างด้าวที่ได้รับใบอนุญาตทำงานถูกกฎหมาย

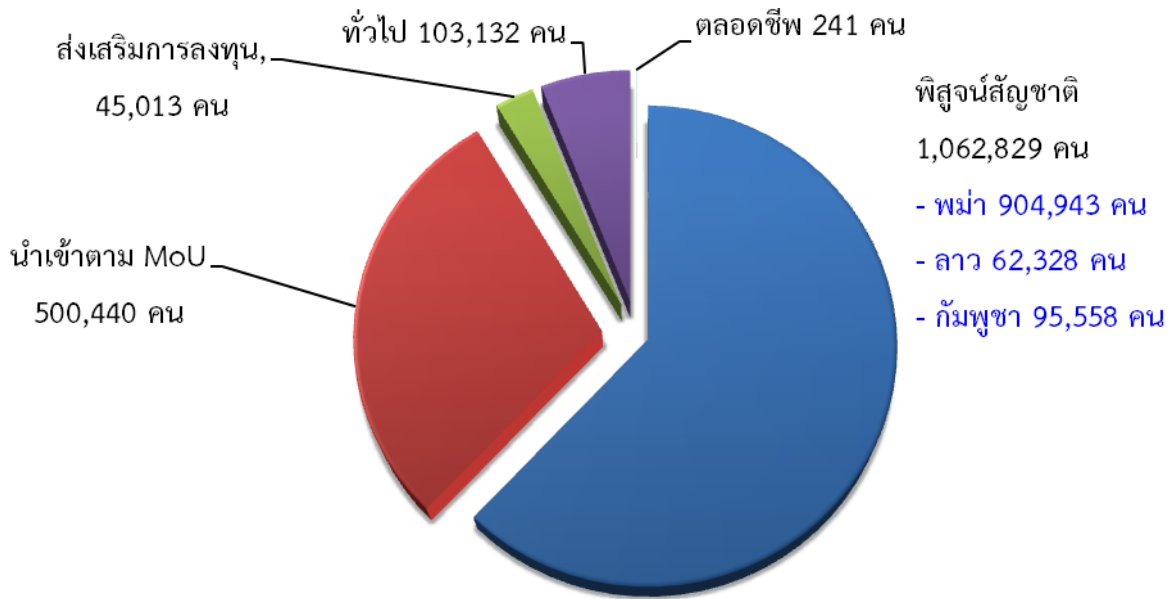

ที่มา : ข้อมูล MoU (นำเข้าและพิสูจน์สัญชาติ) จากแบบรายงานอิเล็กทรอนิกส์แม่ข่ายสารสนเทศฯ กองแผนงานและสารสนเทศ กรมการจัดหางาน (ข้อมูล ณ วันที่ 19 ตุลาคม 2560)

หมายเหตุ : มาตรา 9 หมายถึง คนต่างด้าวซึ่งเข้ามาในราชอาณาจักรเป็นการชั่วคราว ตามกฎหมายว่าด้วยคนเข้าเมือง จำแนกเป็น 4 ประเภท ดังนี้ (1) ประเภททั่วไป (2) ประเภทเข้ามาทำงานอันจำเป็นเร่งด่วน (3) ประเภทตลอดชีพ (4) ประเภทข้อตกลงว่าด้วยการจ้างแรงงานกับประเทศคู่ภาคี

มาตรา 12 หมายถึง คนต่างด้าวซึ่งเข้ามาทำงานในราชอาณาจักร ตามกฎหมายพิเศษ ได้แก่ กฎหมายว่าด้วยการส่งเสริมการลงทุน และกฎหมายอื่น

มาตรา 13 (1) หมายถึง คนต่างด้าวที่ถูกเนรเทศ ตามกฎหมายว่าด้วยการเนรเทศ และได้รับการผ่อนผันให้ไปประกอบอาชีพ ณ ที่แห่งใดแทนการเนรเทศหรืออยู่ในระหว่างรอการเนรเทศและ (2) หมายถึง คนต่างด้าวเข้ามาหรืออยู่ในราชอาณาจักรโดยไม่ได้รับอนุญาตตามกฎหมายว่าด้วยคนเข้าเมืองแต่ได้รับอนุญาตให้อยู่ในราชอาณาจักรเป็นการชั่วคราว เพื่อรอการส่งกลับออกไปนอกราชอาณาจักรตามกฎหมายว่าด้วยคนเข้าเมือง

กรมพัฒนาฝีมือแรงงาน

ผลการดำเนินงานรายผลผลิต/โครงการ ประจำปีงบประมาณ พ.ศ. 2560

รอบ 12 เดือน (1 ตุลาคม 2559 – 30 กันยายน 2560)

| ผลผลิต/กิจกรรม | เป้าหมายการดำเนินงานทั้งปี | ผลการดำเนินงานรอบ 11 เดือน (ต.ค.59-ส.ค.60) | ผลการดำเนินงานรอบ 12 เดือน (ต.ค.59-ก.ย.60) | กันยายน 60 |
|---|----------------------------|--|--|--------------|
| 1. โครงการ : พัฒนาฝีมือแรงงานร่วมเทิดทูนสถาบันพระมหากษัตริย์ | 5,000 คน | 6,197 คน | 6,319 คน | 122 คน |
| 1.1 ฝึกอบรมฝีมือแรงงานตามโครงการอันเนื่องมาจากพระราชดำริ | 4,980 คน | 6,156 คน | 6,258 คน | 102 คน |
| 1.2 ฝึกอบรมคนพิการร่วมกับมูลนิธิขาเทียมในสมเด็จพระศรีนครินทราบรมราชชนนี | 20 คน | 41 คน | 61 คน | 20 คน |
| 1.3 จัดตั้งศูนย์ทดสอบมาตรฐานฝีมือแรงงานแห่งชาติ | 78 แห่ง | 92 แห่ง | 124 แห่ง | 32 แห่ง |
| 2. โครงการ : ฝึกอบรมฝีมือแรงงานในพื้นที่จังหวัดชายแดนภาคใต้ | 800 คน | 867 คน | 867 คน | 0 คน |
| - ฝึกทักษะอาชีพให้กับกลุ่มเป้าหมายในพื้นที่จังหวัดชายแดนภาคใต้ | 600 คน | 667 คน | 667 คน | 0 คน |
| - ฝึกอบรมฝีมือให้กับกลุ่มเป้าหมายตามโครงการพาคนกลับบ้าน | 200 คน | 200 คน | 200 คน | 0 คน |
| 3. โครงการ : ฝึกอบรมฝีมือแรงงานในพื้นที่เขตพัฒนาเศรษฐกิจพิเศษ | 16,000 คน | 17,363 คน | 19,559 คน | 2,196 คน |
| - ฝึกอบรมฝีมือแรงงานในพื้นที่เขตพัฒนาเศรษฐกิจพิเศษ | 16,000 คน | 17,363 คน | 19,559 คน | 2,196 คน |
| 4. โครงการ : จัดหาครุภัณฑ์ฝึกและทดสอบมาตรฐานฝีมือแรงงานพนักงานควบคุมเครื่องจักรรถยก | 5 แห่ง | 5 แห่ง | 5 แห่ง | 0 แห่ง |
| - จัดหาครุภัณฑ์ฝึกและทดสอบมาตรฐานฝีมือแรงงานพนักงานควบคุมเครื่องจักรรถยก | 5 แห่ง | 5 แห่ง | 5 แห่ง | 0 แห่ง |
| 5. โครงการ : ฝึกอบรมฝีมือแรงงานรองรับระบบขนส่ง ด้านโลจิสติกส์และการก่อสร้าง | 17,000 คน | 19,881 คน | 20,958 คน | 1,077 คน |
| - ฝึกอบรมฝีมือแรงงานรองรับระบบขนส่งบริการด้านโลจิสติกส์และการก่อสร้าง | 17,000 คน | 19,881 คน | 20,958 คน | 1,077 คน |
| 6. โครงการ : พัฒนาฝีมือแรงงานนานาชาติเพื่อการพัฒนาความร่วมมือทางเศรษฐกิจในอนุภูมิภาคลุ่มน้ำโขงและเอเชียตะวันออกเฉียงใต้ (GMS-ASEAN) | 2,000 คน | 2,245 คน | 2,429 คน | 184 คน |
| - พัฒนาฝีมือแรงงานนานาชาติ | 2,000 คน | 2,245 คน | 2,429 คน | 184 คน |
| 7. โครงการ : เพิ่มผลิตภาพแรงงานไทย | 180 แห่ง | 180 แห่ง | 180 แห่ง | - แห่ง |
| - เพิ่มผลิตภาพแรงงานไทย | 180 แห่ง | 180 แห่ง | 180 แห่ง | - แห่ง |
| 8. โครงการ : พัฒนาศักยภาพแรงงานรองรับภาคอุตสาหกรรมและบริการเพื่อการแข่งขัน | 102,700 คน | 169,907 คน | 177,382 คน | 7,475 คน |
| 8.1 ฝึกอบรมฝีมือแรงงานรองรับภาคอุตสาหกรรมและบริการ | 78,500 คน | 95,438 คน | 100,038 คน | 4,600 คน |
| 8.2 จัดทำแผนการพัฒนากำลังคนระดับชาติ | 3 อุตสาหกรรม | 3 อุตสาหกรรม | 3 อุตสาหกรรม | 0 อุตสาหกรรม |
| 8.3 ทดสอบมาตรฐานฝีมือแรงงาน | 24,200 คน | 74,469 คน | 77,344 คน | 2,875 คน |

กรมพัฒนาฝีมือแรงงาน

ผลการดำเนินงานรายผลผลิต/โครงการ ประจำปีงบประมาณ พ.ศ. 2560

รอบ 12 เดือน (1 ตุลาคม 2559 – 30 กันยายน 2560)

| ผลผลิต/กิจกรรม | เป้าหมายการดำเนินงานทั้งปี | ผลการดำเนินงานรอบ 11 เดือน (ต.ค.59-ส.ค.60) | ผลการดำเนินงานรอบ 12 เดือน (ต.ค.59-ก.ย.60) | กันยายน 60 |
|--|----------------------------|--|--|------------|
| 9. ผลผลิต : พัฒนาศักยภาพฝีมือแรงงานทั้งระบบให้สอดคล้องกับความต้องการของตลาดแรงงาน และการประกอบอาชีพ | 3,516,240 คน | 3,707,846 คน | 4,002,284 คน | 294,438 คน |
| 9.1 พัฒนาฝีมือเพื่อส่งเสริมการประกอบอาชีพ | 17,020 คน | 23,228 คน | 23,791 คน | 563 คน |
| 9.2 จัดทำหลักเกณฑ์ พัฒนาระบบส่งเสริมและรับรองมาตรฐานฝีมือแรงงาน | 10 สาขา | 17 สาขา | 17 สาขา | 0 สาขา |
| 9.3 พัฒนาระบบการฝึกอบรมฝีมือแรงงาน | 35 หลักสูตร | 15 หลักสูตร | 15 หลักสูตร | 0 หลักสูตร |
| 9.4 ส่งเสริมและสนับสนุนให้สถานประกอบการดำเนินการฝึกอบรมฝีมือแรงงานตาม พ.ร.บ.ส่งเสริมฯ พ.ศ. 2545 | 3,499,220 คน | 3,684,618 คน | 3,978,493 คน | 293,875 คน |
| 9.5 พัฒนาศักยภาพแรงงานเพื่อเตรียมความพร้อมในการเข้ารับการประเมินความรู้ความสามารถตาม พ.ร.บ.ส่งเสริมฯ พ.ศ. 2545 และแก้ไขเพิ่มเติม (ฉบับที่ 2) พ.ศ. 2557 | 1,020 คน | 1,235 คน | 1,235 คน | 0 คน |
| 10. โครงการ : ฝึกอบรมแรงงานกลุ่มเป้าหมายเฉพาะเพื่อเพิ่มโอกาสในการประกอบอาชีพ | 6,560 คน | 13,559 คน | 14,365 คน | 806 คน |
| - ฝึกอบรมแรงงานกลุ่มเป้าหมายเฉพาะเพื่อเพิ่มโอกาสในการประกอบอาชีพ | 6,560 คน | 13,559 คน | 14,365 คน | 806 คน |
| 11. โครงการ : ฝึกอบรมแรงงานผู้สูงอายุเพื่อเพิ่มโอกาสในการประกอบอาชีพ | 6,160 คน | 7,733 คน | 7,906 คน | 173 คน |
| - ฝึกอบรมแรงงานผู้สูงอายุเพื่อเพิ่มโอกาสในการประกอบอาชีพ | 6,160 คน | 7,733 คน | 7,906 คน | 173 คน |
| 12. โครงการ : เสริมสร้างธรรมาภิบาลป้องกันปราบปราม และลดความเสี่ยงในการเกิดการทุจริตและประพฤติมิชอบ | 200 คน | 171 คน | 171 คน | 0 คน |
| - เสริมสร้างธรรมาภิบาลป้องกันปราบปราม และลดความเสี่ยงในการเกิดการทุจริตและประพฤติมิชอบ | 200 คน | 171 คน | 171 คน | 0 คน |

กรมสวัสดิการและคุ้มครองแรงงาน

ผลการดำเนินงานรายผลผลิต/โครงการ ประจำปีงบประมาณ พ.ศ. 2560

รอบ 12 เดือน (1 ตุลาคม 2559 – 30 กันยายน 2560)

| ผลผลิต/กิจกรรม | เป้าหมายการดำเนินงานทั้งปี | ผลการดำเนินงานรอบ 11 เดือน (ต.ค.59-ส.ค.60) | ผลการดำเนินงานรอบ 12 เดือน (ต.ค.59-ก.ย.60) | สิงหาคม 60 |
|---|----------------------------|--|--|-----------------------|
| 1. โครงการ : สมานฉันท์ สร้างสรรค์เศรษฐกิจไทย | 2,500 คน | 2,668 คน | 2,668 คน | 0 คน |
| - ส่งเสริม สนับสนุนให้แรงงานมีความปรองดองสมานฉันท์ | 2,500 คน | 2,668 คน | 2,668 คน | 0 คน |
| 2. โครงการ : ป้องกันและแก้ไขปัญหาการค้ามนุษย์ด้านแรงงานและการใช้แรงงานเด็กในรูปแบบที่เลวร้าย | 52,000 คน | 97,709 คน | 99,136 คน | 1,427 คน |
| - ส่งเสริม พัฒนา และกำกับดูแลให้แรงงานที่เป็นกลุ่มเสี่ยงได้รับการคุ้มครองตามกฎหมาย | 46,450 คน | 88,710 คน | 90,036 คน | 1,326 คน |
| - กำกับ ดูแล แรงงานในเรือประมงที่ได้รับการคุ้มครองตามกฎหมาย | 5,550 คน | 8,999 คน | 9,100 คน | 101 คน |
| 3. โครงการ : ส่งเสริมระบบการจัดการด้านยาเสพติดในสถานประกอบกิจการ | 1,000,000 คน | 1,343,956 คน | 1,390,893 คน | 46,937 คน |
| 3.1 จำนวนแรงงานที่ได้รับความรู้เกี่ยวกับการป้องกันและแก้ไขปัญหายาเสพติด | 1,000,000 คน | 1,343,956 คน | 1,390,893 คน | 46,937 คน |
| 3.2 สร้างความรู้ความเข้าใจเกี่ยวกับการป้องกันและแก้ไขปัญหายาเสพติด | 20,000 แห่ง | 20,542 แห่ง | 21,029 แห่ง | 487 แห่ง |
| 4. โครงการ: รณรงค์ส่งเสริมการบริหารจัดการด้านแรงงานในเขตพัฒนาเศรษฐกิจพิเศษ | 4,500 คน | 5,135 คน | 5,135 คน | 0 คน |
| 4.1 ส่งเสริม สนับสนุนให้แรงงานในเขตพัฒนาเศรษฐกิจพิเศษได้รับการคุ้มครองตามกฎหมายคุ้มครองแรงงาน | 4,500 คน | 5,135 คน | 5,135 คน | 0 คน |
| 4.2 ส่งเสริม สนับสนุนให้สถานประกอบกิจการปฏิบัติต่อแรงงานในเขตพัฒนาเศรษฐกิจพิเศษตามกฎหมายความปลอดภัยฯ | 100 แห่ง | 102 แห่ง | 102 แห่ง | 0 แห่ง |
| 5. โครงการ : ศึกษาวิจัยเพื่อการคุ้มครองแรงงาน | 1 เรื่อง | 1 เรื่อง | 1 เรื่อง | - เรื่อง |
| - ศึกษาวิเคราะห์สภาพงานอันตรายสำหรับเด็กในประเทศไทย | 1 เรื่อง | 1 เรื่อง | 1 เรื่อง | - เรื่อง |
| 6. โครงการ : ส่งเสริมสิทธิด้านมาตรฐานแรงงานในเขตการค้าเสรีอาเซียน | 11,900 คน | 12,786 คน | 12,786 คน | 0 คน |
| - ส่งเสริมด้านมาตรฐานแรงงานในเขตการค้าเสรีอาเซียนแก่แรงงานโยกย้ายถิ่นฐาน | 11,900 คน | 12,786 คน | 12,786 คน | 0 คน |
| 7. ผลผลิต : สถานประกอบกิจการปฏิบัติตามกฎหมายแรงงาน และแรงงานได้รับการคุ้มครองสิทธิตามกฎหมายแรงงาน | | | | |
| 7.1 กำกับ ดูแล ให้สถานประกอบกิจการ ปฏิบัติตามกฎหมายและสนับสนุนให้แรงงานมีความรู้ และได้รับการคุ้มครองตามกฎหมายฯ | 40,000 แห่ง 839,300 คน | 39,554 แห่ง 1,470,980 คน | 40,440 แห่ง 1,504,113 คน | 886 แห่ง 33,133 คน |

กรมสวัสดิการและคุ้มครองแรงงาน

ผลการดำเนินงานรายผลผลิต/โครงการ ประจำปีงบประมาณ พ.ศ. 2560

รอบ 12 เดือน (1 ตุลาคม 2559 – 30 กันยายน 2560)

| ผลผลิต/กิจกรรม | เป้าหมายการดำเนินงานทั้งปี | ผลการดำเนินงานรอบ 11 เดือน (ต.ค.59-ส.ค.60) | ผลการดำเนินงานรอบ 12 เดือน (ต.ค.59-ก.ย.60) | กันยายน 60 |
|---|----------------------------|--|--|-----------------------|
| 7.2 กำกับ ดูแล ให้สถานประกอบกิจการปฏิบัติตามกฎหมายและสนับสนุนให้แรงงานมีความปลอดภัยและสุขภาพอนามัยที่ดีในการทำงาน | 16,000 แห่ง 700,000 คน | 16,338 แห่ง 1,125,832 คน | 16,751 แห่ง 1,152,863 คน | 413 แห่ง 27,031 คน |
| 7.3 ส่งเสริมและสนับสนุนให้แรงงานได้รับความเป็นธรรมและเกิดความสมานฉันท์ในวงการแรงงาน | 12,000 แห่ง 650,000 คน | 12,224 แห่ง 795,337 คน | 12,354 แห่ง 804,515 คน | 130 แห่ง 9,178 คน |
| 7.4 กำกับ ดูแล และสนับสนุนให้สถานประกอบกิจการจัดสวัสดิการตามกฎหมายและนอกเหนือกฎหมาย | 12,000 แห่ง | 12,417 แห่ง | 12,533 แห่ง | 116 แห่ง |
| 7.5 ส่งเสริม สนับสนุน ให้บุคลากรกรมและประชาชนเข้าใช้บริการระบบเทคโนโลยีสารสนเทศของกรม | 350,000 ครั้ง | 462,631 ครั้ง | 513,687 ครั้ง | 51,056 ครั้ง |
| 8. ผลผลิต : สถานประกอบกิจการมีความรู้ ความเข้าใจเกี่ยวกับมาตรฐานแรงงานไทย ความรับผิดชอบต่อสังคมด้านแรงงาน | 5,200 แห่ง | 5,422 แห่ง | 5,422 แห่ง | 0 แห่ง |
| 8.1 จำนวนสถานประกอบกิจการที่เข้ารับการพัฒนาศักยภาพตามข้อกำหนดมาตรฐานด้านแรงงาน | 700 แห่ง | 932 แห่ง | 932 แห่ง | 0 แห่ง |
| 8.2 ส่งเสริม และสนับสนุนให้สถานประกอบกิจการมีความรู้เกี่ยวกับความรับผิดชอบต่อสังคมด้านแรงงาน | 5,200 แห่ง | 5,422 แห่ง | 5,422 แห่ง | 0 แห่ง |
| 9. โครงการ : จัดสวัสดิการเพื่อคุณภาพชีวิตวัยแรงงาน | 900 คน | 935 คน | 935 คน | 0 คน |
| 9.1 ส่งเสริมและพัฒนากิจการจัดตั้งมูมนมแม่ในสถานประกอบกิจการอย่างยั่งยืน | 200 คน | 235 คน | 235 คน | 0 คน |
| 9.2 ส่งเสริมสวัสดิการแรงงานสูงอายุ เพื่อเตรียมความพร้อมเข้าสู่การเกษียณอย่างมีคุณภาพ | 700 คน | 700 คน | 700 คน | 0 คน |
| 10. โครงการ : พัฒนาเด็กปฐมวัยศูนย์เด็กเล็กกิตติคุณเขตลพบุรีราชวิทยาลัยในพระราชูปถัมภ์ | 1,600 คน | 1,541 คน | 1,579 คน | 38 คน |
| - ส่งเสริม พัฒนาคุณภาพชีวิตบุตรของผู้ใช้แรงงาน | 1,600 คน | 1,541 คน | 1,579 คน | 38 คน |
| 11. โครงการ : ความเสี่ยงในการเกิดการทุจริตและประพฤติมิชอบ | 1,700 คน | 980 คน | 2,135 คน | 1,155 คน |
| - เสริมสร้างธรรมาภิบาล ป้องกันและลดความเสี่ยงในการเกิดการทุจริตและประพฤติมิชอบ | 1,700 คน | 980 คน | 2,135 คน | 1,155 คน |

กรมสวัสดิการและคุ้มครองแรงงาน

| การดำเนินงาน | 1 ต.ค. 59 – 30 ก.ย. 60 |
|---|-----------------------------|
| โครงการแรงงานสมานฉันท์ สร้างเศรษฐกิจไทย | |
| - ส่งเสริม สนับสนุนให้แรงงานมีความปรองดองสมานฉันท์ | 2,668 คน |
| โครงการป้องกันและแก้ไขปัญหาการค้ามนุษย์ด้านแรงงาน และการใช้แรงงานเด็กในรูปแบบที่เลวร้าย | |
| - ส่งเสริม พัฒนาและกำกับดูแลให้แรงงานที่เป็นกลุ่มเสี่ยงได้รับการคุ้มครองตามกฎหมาย | 90,036 คน |
| - กำกับ ดูแล แรงงานในเรือประมงทะเลที่ได้รับการคุ้มครองตามกฎหมาย | 9,100 คน |
| โครงการส่งเสริมระบบการจัดการด้านยาเสพติดในสถานประกอบกิจการ | |
| 1. จำนวนแรงงานได้รับความรู้ ความเข้าใจเกี่ยวกับการป้องกันและแก้ไขปัญหายาเสพติด | 1,390,893 คน |
| 2. สร้างความรู้ ความเข้าใจเกี่ยวกับการป้องกันและแก้ไขปัญหายาเสพติด | 21,029 แห่ง |
| โครงการรณรงค์ ส่งเสริมการบริหารจัดการด้านแรงงานในเขตพัฒนาเศรษฐกิจพิเศษ | |
| - ส่งเสริม สนับสนุนให้แรงงานในเขตพัฒนาเศรษฐกิจพิเศษ ได้รับการคุ้มครองฯ | 5,135 คน |
| - ส่งเสริม สนับสนุนให้สถานประกอบกิจการการปฏิบัติต่อแรงงานในเขตพัฒนาเศรษฐกิจพิเศษตามกฎหมายความปลอดภัยในการทำงาน | 102 แห่ง |
| โครงการศึกษาวิจัยเพื่อการคุ้มครองแรงงาน | |
| - ศึกษาวิเคราะห์สภาพงานอันตรายสำหรับเด็กในประเทศไทย | 1 เรื่อง |
| โครงการส่งเสริมสิทธิด้านมาตรฐานแรงงานในเขตการค้าเสรีอาเซียน | |
| - ส่งเสริมด้านมาตรฐานแรงงานในเขตการค้าเสรีอาเซียน แก่แรงงานโยกย้ายถิ่นฐาน | 12,786 คน |
| ผลผลิตสถานประกอบกิจการปฏิบัติตามกฎหมายแรงงาน และแรงงานได้รับสิทธิตามกฎหมายแรงงาน | |
| 1. กำกับ ดูแล ให้สถานประกอบกิจการปฏิบัติตามกฎหมาย และสนับสนุนให้แรงงานมีความรู้ตามกฎหมายคุ้มครองแรงงาน | 40,440 แห่ง 1,504,113 คน |
| 2. กำกับ ดูแล ให้สถานประกอบกิจการปฏิบัติตามกฎหมาย และสนับสนุนให้แรงงานมีความปลอดภัยและสุขภาพอนามัยที่ดีในการทำงาน | 16,751 แห่ง 1,152,863 คน |
| 3. ส่งเสริมและสนับสนุนให้แรงงานได้รับความเป็นธรรมและเกิดความสมานฉันท์ในวงการแรงงาน | 12,354 แห่ง 804,515 คน |
| 4. กำกับ ดูแล และสนับสนุนให้สถานประกอบกิจการจัดสวัสดิการตามกฎหมาย และนอกเหนือกฎหมาย | 12,533 แห่ง |
| 5. ส่งเสริม สนับสนุน ให้บุคลากรกรมและประชาชนเข้าใช้บริการระบบเทคโนโลยีสารสนเทศของกรม | 513,687 ครั้ง |

กรมสวัสดิการและคุ้มครองแรงงาน

| การดำเนินงาน | 1 ต.ค. 59 – 30 ก.ย. 60 |
|--|------------------------|
| แรงงานที่ได้รับการตรวจคุ้มครองตามกฎหมาย ประกอบด้วย | |
| - การคุ้มครองแรงงานนอกระบบ แรงงานภาคเกษตรกรรม | |
| ● นายจ้าง/สถานประกอบกิจการที่ได้รับการตรวจคุ้มครอง | 2,443 แห่ง |
| ● ลูกจ้างที่ผ่านการตรวจคุ้มครองแรงงาน | 23,363 คน |
| ● ลูกจ้างที่ผ่านการคุ้มครองแรงงานและได้รับการปฏิบัติถูกต้อง | 23,149 คน |
| - ความปลอดภัยในการทำงาน | |
| ● ตรวจสอบความปลอดภัยในสถานประกอบกิจการ | 16,126 แห่ง |
| ● สถานประกอบกิจการที่ปฏิบัติถูกต้องด้านความปลอดภัยฯ | 15,870 แห่ง |
| ● ลูกจ้างในสถานประกอบกิจการที่ปฏิบัติถูกต้องด้านความปลอดภัยฯ | 1,067,169 คน |
| - ป้องกันและแก้ไขปัญหาความขัดแย้ง | |
| (1) กรณีข้อพิพาทแรงงาน | |
| ● สถานประกอบกิจการที่เกิดข้อพิพาทแรงงาน | 111 แห่ง |
| ● ลูกจ้างที่เกี่ยวข้อง | 100,017 คน |
| ● ข้อพิพาทแรงงานที่ยุติ | 101 แห่ง |
| ● ลูกจ้างที่เกี่ยวข้องกับสถานประกอบกิจการที่เกิดข้อพิพาทแรงงานยุติ | 94,209 คน |
| (2) กรณีข้อขัดแย้ง | |
| ● สถานประกอบกิจการที่เกิดข้อขัดแย้ง | 167 แห่ง |
| ● ลูกจ้างที่เกี่ยวข้อง | 223,837 คน |
| ● สถานประกอบกิจการที่ข้อขัดแย้งยุติ | 154 แห่ง |
| ● ลูกจ้างที่เกี่ยวข้องกับสถานประกอบกิจการที่เกิดข้อขัดแย้งยุติ | 183,104 คน |
| (3) วินิจฉัยและยุติคำร้อง | |
| ● คำร้องที่วินิจฉัยแล้วมีสิทธิได้รับเงิน | 7,936 ราย |
| ● ลูกจ้างที่เกี่ยวข้องกับคำร้อง | 20,296 คน |
| ● ลูกจ้างได้รับเงินสิทธิประโยชน์เป็นเงิน | 639.55 ล้านบาท |
| 1. การตรวจคุ้มครองแรงงานสตรี | |
| ● ตรวจคุ้มครองแรงงานสตรีในสถานประกอบกิจการ | 37,804 คน |
| ● ลูกจ้างที่เป็นแรงงานสตรีที่ผ่านการตรวจและได้รับการปฏิบัติถูกต้อง | 688,800 คน |

กรมสวัสดิการและคุ้มครองแรงงาน

| การดำเนินงาน | 1 ต.ค. 59 – 30 ก.ย. 60 |
|---|------------------------|
| 2. การตรวจคุ้มครองแรงงานเด็ก | |
| • ตรวจคุ้มครองแรงงานเด็กในสถานประกอบกิจการ | 799 คน |
| • ลูกจ้างที่เป็นแรงงานเด็กที่ผ่านการตรวจและได้รับการปฏิบัติถูกต้อง | 2,555 คน |
| สถานประกอบกิจการมีความรู้ ความเข้าใจเกี่ยวกับมาตรฐานแรงงานไทย ความรับผิดชอบต่อสังคมด้านแรงงาน | |
| 1. จำนวนสถานประกอบกิจการที่เข้ารับการพัฒนาศักยภาพตามข้อกำหนดมาตรฐานแรงงานไทย | 932 แห่ง |
| 2. สร้างความรู้ ความเข้าใจ ส่งเสริม สนับสนุนและติดตามให้สถานประกอบกิจการปฏิบัติตามข้อกำหนดมาตรฐานด้านแรงงาน | 5,422 แห่ง |
| โครงการจัดสวัสดิการเพื่อคุณภาพชีวิตวัยแรงงาน | |
| 1. ส่งเสริม และพัฒนาการจัดตั้งมูมนมแม่ในสถานประกอบกิจการอย่างยั่งยืน | 235 คน |
| 2. ส่งเสริมสวัสดิการแรงงานสูงอายุ เพื่อเตรียมความพร้อมเข้าสู่การเกษียณอย่างมีคุณภาพ | 700 คน |
| โครงการพัฒนาเด็กปฐมวัยศูนย์เด็กเล็กวิทยาเขตสิรินธรราชวิทยาลัยในพระราชูปถัมภ์ | |
| - ส่งเสริม พัฒนาคุณภาพชีวิตบุตรของผู้ใช้แรงงาน | 1,579 คน |
| โครงการความเสียหายในการเกิดการทุจริตและประพฤติมิชอบ | |
| - เสริมสร้างธรรมาภิบาลป้องกันและลดความเสี่ยงในการเกิดการทุจริตและประพฤติมิชอบ | 2,135 คน |

สำนักงานประกันสังคม

ผลการดำเนินงานรายผลผลิต/โครงการ ประจำปีงบประมาณ พ.ศ. 2560

รอบ 12 เดือน (1 ตุลาคม 2559 – 30 กันยายน 2560)

| ผลผลิต/กิจกรรม | เป้าหมายการดำเนินงานทั้งปี | ผลการดำเนินงานรอบ 11 เดือน (ต.ค.59-ส.ค.60) | ผลการดำเนินงานรอบ 12 เดือน (ต.ค.59-ก.ย.60) | กันยายน 60 |
|---|----------------------------|--|--|------------|
| 1. ผลผลิต : ลูกจ้าง ผู้ประกันตนมีสิทธิได้รับสิทธิประโยชน์ภายใต้กฎหมายประกันสังคม | 11,980,000 คน | 12,042,172 คน | 12,090,381 คน | 48,209 คน |
| 1.1 บริหารจัดการระบบประกันสังคม สำหรับลูกจ้าง ผู้ประกันตน | 11,980,000 คน | 12,042,172 คน | 12,090,381 คน | 48,209 คน |
| - จำนวนผู้ประกันตน | 11,980,000 คน | 12,042,172 คน | 12,090,381 คน | 48,209 คน |
| - จำนวนการรับเงินสมทบจากผู้ประกันตน | 11,980,000 คน | 12,065,185 คน | 12,065,185 คน | 0 คน |
| - จำนวนการจ่ายเงินทดแทน | 237,500 ครั้ง | 202,918 ครั้ง | 202,918 ครั้ง | 0 ครั้ง |
| - จำนวนการจ่ายประโยชน์ทดแทน | 49,530,000 ครั้ง | 40,804,226 ครั้ง | 40,804,226 ครั้ง | 0 ครั้ง |
| 2. ผลผลิต : แรงงานนอกระบบผู้มีสิทธิได้สมัครเข้าสู่ความคุ้มครองภายใต้กฎหมายประกันสังคม | 1,532,000 คน | 2,345,470 คน | 2,376,136 คน | 30,666 คน |
| 2.1 ขึ้นทะเบียนแรงงานนอกระบบที่สมัครเป็นผู้ประกันตนตามมาตรา 40 | 1,532,000 คน | 2,345,470 คน | 2,376,136 คน | 30,666 คน |
| 2.2 จัดเก็บเงินสมทบผู้ประกันตนตามมาตรา 40 | ร้อยละ 50 | ร้อยละ 38.66 | ร้อยละ 38.66 | ร้อยละ - |
| 2.3 จัดบริการสิทธิประโยชน์สำหรับผู้ประกันตนตามมาตรา 40 | 198,000 ครั้ง | 81,460 ครั้ง | 81,460 ครั้ง | 0 ครั้ง |
| 3. ผลผลิต : ผู้ประกันตนมีสิทธิได้รับสิทธิประโยชน์ด้านบริการทางการแพทย์ภายใต้กฎหมายประกันสังคม | 12,340,000 คน | 12,421,394 คน | 12,421,394 คน | 0 คน |
| - จัดระบบบริการทางการแพทย์ให้ผู้ประกันตนอย่างมีคุณภาพและได้มาตรฐาน | 12,340,000 คน | 12,421,394 คน | 12,421,394 คน | 0 คน |

สถาบันส่งเสริมความปลอดภัย อาชีวอนามัย และสภาพแวดล้อมในการทำงาน
ผลการดำเนินงานรายผลผลิต/โครงการ ประจำปีงบประมาณ พ.ศ. 2560
รอบ 12 เดือน (1 ตุลาคม 2559 – 30 กันยายน 2560)

| ผลผลิต/กิจกรรม | เป้าหมายการดำเนินงานทั้งปี | ผลการดำเนินงานรอบ 11 เดือน (ต.ค.59-ส.ค.60) | ผลการดำเนินงานรอบ 12 เดือน (ต.ค.59-ก.ย.60) | กันยายน 60 |
|--|----------------------------|--|--|------------|
| 1. โครงการ : ส่งเสริมและพัฒนากิจการความปลอดภัยและอาชีวอนามัยในสถานประกอบกิจการ | 300 แห่ง | 456 แห่ง | 456 แห่ง | 0 แห่ง |
| 1.1 การส่งเสริมการจัดการความปลอดภัยในสถานประกอบกิจการ | 300 แห่ง | 456 แห่ง | 456 แห่ง | 0 แห่ง |
| 1.2 การพัฒนาเทคโนโลยีและการสื่อสาร เพื่อเพิ่มคุณภาพและประสิทธิภาพการให้บริการ | 1 ระบบ | 1 ระบบ | 1 ระบบ | 0 ระบบ |
| 2. ผลผลิต : สถานประกอบกิจการได้รับการส่งเสริมและพัฒนากิจการความปลอดภัยและอาชีวอนามัย | 25 ครั้ง | 24 ครั้ง | 27 ครั้ง | 3 ครั้ง |
| - ค่าใช้จ่ายในการดำเนินงานสถาบันส่งเสริมความปลอดภัย อาชีวอนามัย และสภาพแวดล้อมในการทำงาน | 25 ครั้ง | 24 ครั้ง | 27 ครั้ง | 3 ครั้ง |

ผลการดำเนินงานของกองทุนในกำกับดูแลของกระทรวงแรงงาน

| สำนักงานประกันสังคม | 1 ต.ค. 59 - 30 ก.ย. 60 |
|---|------------------------|
| 1. กองทุนประกันสังคม | |
| ● สถานประกอบกิจการที่มีลูกจ้างตั้งแต่ 1 คนขึ้นไป | 442,040 แห่ง |
| ● สถานะเงินกองทุน (ณ 31 สิงหาคม 2560) | 1,773,708 ล้านบาท |
| - กรณีไม่รวมภาระผูกพันกรณีชราภาพ | 634,004 ล้านบาท |
| ● ประโยชน์ทดแทน รวม 7 กรณี | |
| - เงินประโยชน์ทดแทน | 60,004.27 ล้านบาท |
| - การใช้บริการ | 48,558,437 ราย |
| 1) กรณีเจ็บป่วย ตาย ทูพพลภาพ และคลอดบุตร | |
| - เงินประโยชน์ทดแทน | 38,535.21 ล้านบาท |
| - การใช้บริการ | 32,472,610 ราย |
| 2) กรณีสงเคราะห์บุตรและชราภาพ | |
| - เงินประโยชน์ทดแทน | 16,449.41 ล้านบาท |
| - การใช้บริการ | 15,927,944 ราย |
| 3) กรณีว่างงาน | |
| - เงินประโยชน์ทดแทน | 5,019.65 ล้านบาท |
| - การใช้บริการ | 157,883 ราย |
| 2. กองทุนเงินทดแทน (กรณีประสบอันตรายเนื่องจากการทำงาน) | |
| ● สถานะเงินกองทุน (ณ 31 สิงหาคม 2560) | 55.807 ล้านบาท |
| ● จำนวนลูกจ้างผู้ประกันตนที่ได้รับเงินทดแทน (กรณีประสบอันตรายเนื่องจากการทำงาน) | 7,400 ราย |

| กรมพัฒนาฝีมือแรงงาน | 1 ต.ค. 59 - 30 ก.ย. 60 |
|--------------------------|------------------------|
| ● กองทุนพัฒนาฝีมือแรงงาน | 898 ล้านบาท |
| - รับชำระหนี้ | 60.8889 ล้านบาท |
| - รับเงินสมทบ | - ล้านบาท |

ผลการดำเนินงานของกองทุนในกำกับดูแลของกระทรวงแรงงาน

| กรมการจัดหางาน | 1 ต.ค. 59 - 30 ก.ย. 60 |
|---|--------------------------|
| 1. กองทุนเพื่อช่วยเหลือคนหางานไปทำงานในต่างประเทศ (คงเหลือ) | 837.8213 ล้านบาท |
| - จำนวนคนหางานที่ได้รับเงินสงเคราะห์จากกองทุน | 243 คน |
| - รายจ่าย | 375,000 บาท |
| 2. เงินกองทุนเพื่อผู้รับงานไปทำที่บ้าน (คงเหลือ) | 3,691,500 ล้านบาท |
| - อนุมัติเงินกู้ | 2,873 กลุ่ม |
| - จำนวนเงินที่อนุมัติ | 31,681,000 ล้านบาท |
| 3. กองทุนเพื่อการส่งคนต่างด้าวกลับออกไปนอกราชอาณาจักร (ได้รับจัดสรรตัวเลขจากกรมบัญชีกลาง กระทรวงการคลัง ปี 2559 โดยกองทุนฯ ต้องเรียกเก็บเงินจากแรงงานต่างด้าว 3 สัญชาติ (พม่า ลาว กัมพูชา) ที่ขึ้นทะเบียนถูกต้องตามกฎหมายนำเงินสมทบเข้ากองทุน) | 580 ล้านบาท |
| - จัดสรรเงินสนับสนุนหน่วยงานภาครัฐในการบริหารจัดการเกี่ยวกับการทำงานของคนต่างด้าวตาม พ.ร.บ. การทำงานของคนต่างด้าว พ.ศ. 2551 จำนวน 10 หน่วยงาน ได้แก่ 1. กรมการจัดหางาน 2. กรมการปกครอง 3. สำนักงานตำรวจแห่งชาติ 4. กทม. 5. กรมสวัสดิการและคุ้มครองแรงงาน 6. สำนักงานตรวจคนเข้าเมือง 7. กรมประชาสัมพันธ์ 8. กองทัพอากาศ 9. กองทัพบก และ 10. กอ.รมน. <u>หมายเหตุ</u> : จัดสรรเงินกองทุนและเงินคงเหลือจากปีงบประมาณ 2557 ให้กับทั้ง 10 หน่วยงานดังกล่าวด้วย | 685.334 ล้านบาท |
| - จำนวนเงิน (คงเหลือ) จากการใช้จ่ายเงินกองทุนฯ | 85.0993 ล้านบาท |

| กรมสวัสดิการและคุ้มครองแรงงาน | 1 ต.ค. 59 - 30 ก.ย. 60 |
|--|------------------------|
| 1. กองทุนเพื่อผู้ใช้แรงงาน (คงเหลือ ณ 30 กันยายน 2560) | 134.94 ล้านบาท |
| ● สหกรณ์ที่ได้รับอนุมัติเงินกู้ | 16 แห่ง |
| - เงินที่อนุมัติให้สหกรณ์กู้ | 150 ล้านบาท |
| 2. กองทุนสงเคราะห์ลูกจ้าง (คงเหลือ ณ 31 สิงหาคม 2560) | 191.02 ล้านบาท |
| ● รับเงินค่าปรับตามกฎหมายคุ้มครองแรงงาน | 14,966 ล้านบาท |
| ● ลูกจ้างที่ได้รับการจ่ายเงินสงเคราะห์จากกองทุน | 1,008 ราย |
| - ยอดเงินสงเคราะห์ที่จ่าย | 14.12 ล้านบาท |
| 3. กองทุนความปลอดภัย อาชีวอนามัย และสภาพแวดล้อมในการทำงาน (ณ 30 กันยายน 2560) | 266.508 ล้านบาท |

รายชื่อผู้บริหาร

| ชื่อ - สกุล | ตำแหน่ง | หมายเลขโทรศัพท์ | |
|-----------------------------------|-------------------------------------|-----------------|---------------|
| | | มือถือ | ที่ทำงาน |
| พลเอก ศิริชัย ดิษฐกุล | รัฐมนตรีว่าการกระทรวงแรงงาน | - | - |
| พลเอก เจริญ นพสุวรรณ | ผู้ช่วยรัฐมนตรีประจำกระทรวง | 09 2246 2412 | 0 2246 1521 |
| นายอารักษ์ พรหมณี | ที่ปรึกษารัฐมนตรี | - | 0 2232 1079 |
| พลโท ธนีส พิพิธวณิชการ | เลขาธิการรัฐมนตรี | - | 0 2643 4369 |
| หม่อมหลวงปทุมทริก สมิตี | ปลัดกระทรวง | 08 1174 9494 | 0 2232 1081-4 |
| นายอนุรักษ์ ทศรัตน์ | รองปลัดกระทรวง | 08 9814 1584 | 0 2232 1097 |
| นายสิงหเดช ชูอำนาจ | รองปลัดกระทรวง | 08 9810 6582 | 0 2232 1124-5 |
| นายบุญเลิศ ธีระตระกูล | รองปลัดกระทรวง | 08 8244 4545 | - |
| นายประวิทย์ เคียงผล | ผู้ตรวจราชการกระทรวง | 08 1805 7394 | 0 2232 1123 |
| นายสุทธิ สุโกศล | ผู้ตรวจราชการกระทรวง | 06 1414 3883 | 0 2232 1118 |
| นายอนันต์ชัย อุทัยพัฒนาชีพ | ผู้ตรวจราชการกระทรวง | 08 1867 9164 | 0 2232 1057 |
| นางเพชรรัตน์ ลินอวย | ผู้ตรวจราชการกระทรวง | 08 4700 9967 | 0 2245 2300 |
| นายวิชัย คงรัตนชาติ | ผู้ตรวจราชการกระทรวง | 08 9949 4203 | 0 2232 1120 |
| นายวิวัฒน์ ตั้งหงส์ | ผู้ตรวจราชการกระทรวง | 08 3265 3162 | - |
| นายวิวัฒน์ จิระพันธุ์วานิช | ผู้ตรวจราชการกระทรวง | - | - |
| นายสมเกียรติ บุญทอง | ที่ปรึกษากฎหมาย | 08 1996 0712 | 0 2232 1071 |
| พันตำรวจตรีหญิง รมยง สุรกิจบรรหาร | ที่ปรึกษาวิชาการแรงงาน (รักษาการ) | 09 8964 9882 | 0 2232 1327 |
| นายวรานนท์ ปิติวรรณ | อธิบดีกรมการจัดหางาน | 08 1938 4227 | 0 2248 6866 |
| นายธีรพล ขุนเมือง | อธิบดีกรมพัฒนาฝีมือแรงงาน | 08 1752 9101 | 0 2247 6600 |
| นายสุเมธ มโหสถ | อธิบดีกรมสวัสดิการและคุ้มครองแรงงาน | 08 1926 8383 | 0 2245 7787 |
| นายแพทย์สุรเดช วลีอิทธิกุล | เลขาธิการสำนักงานประกันสังคม | 08 1807 8016 | 0-2956 2024-5 |
| - | ผู้ช่วยปลัดกระทรวงแรงงาน | - | 0 2232 1096 |
| - | ผู้ช่วยปลัดกระทรวงแรงงาน | - | - |

นโยบายกระทรวงแรงงาน



นโยบายทั่วไป

ให้ความสำคัญกับกิจกรรมเทิดพระเกียรติ
และกิจกรรมเทิดทูนสถาบัน

ถือนโยบายรัฐบาล มติ ครม. นโยบาย
และแนวทางของ คสช. และกฎหมาย
ที่เกี่ยวข้อง

ติดตามข้อมูลข่าวสารและสถานการณ์
อยู่ตลอดเวลา ทั้งที่เป็นสถานการณ์
ในประเทศ และสถานการณ์ในต่างประเทศ

ศึกษา ทำความเข้าใจนโยบาย สามารถชี้แจง
เผยแพร่ สร้างการรับรู้ให้กับประชาชนได้มี
ความเข้าใจในแผนการปฏิรูป ของ คสช.,
รัฐบาล และกระทรวงแรงงาน

เร่งรัดปรับปรุง/แก้ไข และพัฒนากฎหมาย
กฎ ระเบียบ ให้มีความทันสมัย สอดคล้องกับ
ภารกิจและสภาพแวดล้อมที่เปลี่ยนแปลงไป

มาตรการรักษาความปลอดภัย ให้ทุกส่วน
ราชการยึดถือและดำเนินการตามระเบียบ
สำนักนายกรัฐมนตรี

ป้องกันและปราบปรามการทุจริตคอร์รัปชัน

ให้ความสำคัญกับการพัฒนาบุคลากร
ทุกระดับ

ให้ความสำคัญกับบรรยากาศในการทำงาน



การพัฒนาแรงงาน อย่างเป็นระบบ

การปรับปรุง
โครงสร้างองค์กร

บริหารจัดการแรงงาน
ต่างด้าว อย่างเป็น
ระบบครบวงจร

การส่งเสริมการเข้าสู่
ประชาคมอาเซียน

การแก้ไขปัญหาแรงงานเด็ก
แรงงานบังคับและการค้า
มนุษย์ด้านแรงงาน

การบริหารจัดการศูนย์
ข้อมูลแรงงานแห่งชาติ

ปรับปรุงประสิทธิภาพ
การบริหารจัดการ
ด้านแรงงาน

สนับสนุนการพัฒนา
เขตเศรษฐกิจพิเศษ

การพัฒนาความร่วมมือ
ด้านแรงงานระหว่าง
ประเทศ

นโยบายเฉพาะ

8 วาระปฏิรูปแรงงาน



แนวทางการขับเคลื่อนงานของกระทรวงแรงงาน
รอบ 6 เดือนหลัง ประจำปีงบประมาณ พ.ศ. 2560

| |
|--|
| 1. การป้องกันและแก้ไขปัญหาการค้ามนุษย์ด้านแรงงาน ยึดนโยบาย zero tolerance |
| 2. เพิ่มผลผลิตภาพแรงงานสู่ Thailand 4.0 |
| 3. Safety Thailand |
| 4. การจ้างงานคนพิการ และผู้สูงอายุ |
| 5. การยกระดับคุณภาพชีวิตแรงงานนอกระบบ มุ่งเน้น 3 เรื่องหลัก |
| 6. การปฏิรูปโครงสร้างกฎหมาย การบริหารจัดการ |
| 7. การต่อต้านการทุจริต คอร์รัปชัน สร้างจิตสำนึกให้กับข้าราชการและเจ้าหน้าที่ |
| 8. การปฏิรูป Information Technology |