

รายงานผลการสำรวจค่าใช้จ่ายที่จำเป็น  
ของแรงงานทั่วไปแรกเข้าทำงาน  
ในภาคอุตสาหกรรม พ.ศ. 2567

จังหวัดระนอง

โดย



สำนักงานแรงงานจังหวัด  
สำนักงานคณะกรรมการค่าจ้าง  
กองเศรษฐกิจการแรงงาน  
สำนักงานปลัดกระทรวงแรงงาน

ประมวลผลด้วยโปรแกรม LaborQ1.net

## บทนำ

รายงานสถิตินี้เป็นผลสรุปการสำรวจข้อมูลค่าใช้จ่ายที่จำเป็นของแรงงานทั่วไปแรกเข้าทำงานในภาคอุตสาหกรรมในภาคอุตสาหกรรม จังหวัดระนอง พ.ศ. 2567 ที่ทำงานในภาคอุตสาหกรรม 21 ประเภท ได้แก่

เกษตรกรรม การป่าไม้และการประมง

การทำเหมืองแร่และเหมืองหิน

การผลิต

การไฟฟ้า ก๊าซ ไอน้ำและระบบการปรับอากาศ

การจัดการน้ำ การจัดการน้ำเสียและของเสียรวมถึงกิจกรรมที่เกี่ยวข้อง

การก่อสร้าง

การขนส่งและการขายปลีก การซ่อมยานยนต์และจักรยานยนต์

การขนส่งและสถานที่จัดเก็บสินค้า

ที่พักแรมและบริการด้านอาหาร

ข้อมูลข่าวสารและการสื่อสาร

กิจกรรมทางการเงินและการประกันภัย

กิจกรรมด้านอสังหาริมทรัพย์

กิจกรรมวิชาชีพ วิทยาศาสตร์และกิจกรรมวิชาการ

กิจกรรมการบริหารและบริการสนับสนุน

การบริหารราชการ การป้องกันประเทศ และการประกันสังคมภาคบังคับ

การศึกษา

กิจกรรมด้านสุขภาพและงานสังคมสงเคราะห์

ศิลปความบันเทิงและนันทนาการ

กิจกรรมการบริการด้านอื่นๆ

กิจกรรมการจ้างงานในครัวเรือน กิจกรรมการผลิตสินค้าและบริการที่ทำขึ้นเองเพื่อใช้ในครัวเรือนซึ่ง

ไม่สามารถจำแนกกิจกรรมได้อย่างชัดเจน

กิจกรรมขององค์การระหว่างประเทศและภาคีสมาชิก

การสำรวจนี้ดำเนินการระหว่างวันที่ 01/04/2567 ถึงวันที่ 30/06/2567 โดยมีข้อมูลในการสำรวจทั้งสิ้น 109 ตัวอย่าง และมีค่าจำกัดความที่สำคัญ ซึ่งใช้ในรายงานฉบับนี้ ดังนี้

ค่าใช้จ่ายที่จำเป็นตามอัตรภาพ หมายถึงค่าใช้จ่ายที่จำเป็นต่อการดำรงชีพตามอัตรภาพ ค่าใช้จ่ายนี้ รวมถึงปัจจัยสี่ ค่าพาหนะ และค่าใช้จ่ายส่วนตัวที่จำเป็น เช่น สบู่ ยาสีฟัน เป็นต้น ค่าใช้จ่ายที่จำเป็นตามคุณภาพ หมายถึงค่าใช้จ่ายที่จำเป็นต่อการดำรงชีพตามอัตรภาพบวกค่าใช้จ่ายเพื่อสันทนการและค่าใช้จ่ายทางสังคม เช่น เงินทำบุญ ทอดผ้าป่า ทอดกฐิน เป็นต้น

แรงงานทั่วไปแรกเข้าทำงานในภาคอุตสาหกรรม หมายถึง

- 3.1 แรงงานที่มีวุฒิการศึกษาไม่เกินชั้น ม.6 ทั้งที่เพิ่งจบการศึกษาหรือจบมาหลายปีแล้ว แต่ไม่เคยทำงานหรือเคยทำมาแล้ว แต่รวมระยะเวลาการทำงานเท่ากับงานที่ทำอยู่ในปัจจุบันแล้วไม่เกิน 1 ปี
- 3.2 ลูกจ้างซึ่งตกลงทำงานให้นายจ้างและได้รับค่าจ้างตอบแทนจากการทำงาน ไม่ว่าจะเป็ค่าจ้างรายวันหรือรายเดือนก็ตาม
4. แนวคิดตัวแทนตะกร้าสินค้า เป็นการพิจารณาค่าใช้จ่ายในทุกหมวดของแรงงาน โดยพิจารณาว่าแรงงานต้องมีค่าใช้จ่ายด้านต่างๆ เช่น อาหาร ที่อยู่อาศัย เครื่องนุ่งห่ม ยารักษาโรค ค่าใช้จ่ายที่จำเป็นอื่นๆ ที่จะทำให้แรงงานสามารถดำรงชีวิตอยู่ได้ตามอัตรภาพ แรงงานจะต้องมีรายได้ขั้นต่ำต่อวันเท่าใด ดังนั้นการคำนวณค่าเฉลี่ยจะไม่รวมตัวอย่างที่ไม่มีค่าใช้จ่ายเหล่านี้ ผลรวมของค่าเฉลี่ยค่าใช้จ่ายแต่ละรายการจะถือเป็นค่าใช้จ่ายตามแนวคิดตัวแทนตะกร้าสินค้า
5. แนวคิดตัวแทนแรงงาน เป็นการคำนวณค่าใช้จ่าย(อัตรภาพ)และค่าใช้จ่าย(คุณภาพ) จากค่าใช้จ่ายของทุกแบบสอบถาม ซึ่งแรงงานบางคนอาจได้รับสวัสดิการบางประเภทจากนายจ้าง เช่น อาหารที่พัก ทำให้ไม่มีค่าใช้จ่ายในหมวดค่าอาหาร หรือค่าเช่าที่อยู่อาศัย เป็นต้น วิธีการนี้จะสะท้อนค่าใช้จ่ายโดยเฉลี่ยของแรงงานจังหวัดนั้นๆ

#### สารบัญตาราง และแผนภาพ

ตารางที่ 1 แสดงข้อมูลทั่วไปของแรงงานทั่วไปแรกเข้าทำงานในภาคอุตสาหกรรม

ตารางที่ 2 แสดงจำนวนแรงงานทั่วไปแรกเข้าทำงานในภาคอุตสาหกรรม แยกตามประเภทอุตสาหกรรม

แผนภาพวงกลม แสดงค่าใช้จ่ายที่จำเป็นของแรงงานทั่วไปแรกเข้าทำงานในภาคอุตสาหกรรม แยกตามประเภทรายจ่าย

- ก. แผนภาพวงกลมแสดงค่าใช้จ่ายที่จำเป็นของแรงงานทั่วไปแรกเข้าทำงานในภาคอุตสาหกรรมตามอัตภาพ แยกตามประเภทรายจ่าย
- ข. แผนภาพวงกลม แสดงค่าใช้จ่ายที่จำเป็นของแรงงานทั่วไปแรกเข้าทำงานในภาคอุตสาหกรรม ตามคุณภาพ แยกตามประเภทรายจ่าย
- ตารางที่ 3 แสดงรายได้ และค่าใช้จ่ายที่จำเป็นของแรงงานทั่วไปแรกเข้าทำงานในภาคอุตสาหกรรม
- ตารางที่ 4 แสดงรายได้ และค่าใช้จ่ายที่จำเป็นของแรงงานทั่วไปแรกเข้าทำงานในภาคอุตสาหกรรมแยกตามประเภทลูกจ้าง
- ตารางที่ 5 แสดงรายได้ และค่าใช้จ่ายที่จำเป็นของแรงงานทั่วไปแรกเข้าทำงานในภาคอุตสาหกรรม แยกตามเพศ อายุ และการศึกษา
- ตารางที่ 6 แสดงรายได้ และค่าใช้จ่ายที่จำเป็นของแรงงานทั่วไปแรกเข้าทำงานในภาคอุตสาหกรรม แยกตามประเภทอุตสาหกรรม
- ตารางที่ 7 แสดงร้อยละของแรงงานทั่วไปแรกเข้าทำงานในภาคอุตสาหกรรมที่ได้รับสวัสดิการในแต่ละประเภท
- ตารางที่ 8 แสดงรายได้อื่นๆ ของแรงงานทั่วไปแรกเข้าทำงานในภาคอุตสาหกรรม แยกตามประเภทลูกจ้าง
- ตารางที่ 9 แสดงค่าใช้จ่ายอื่นๆ ของแรงงานทั่วไปแรกเข้าทำงานในภาคอุตสาหกรรม แยกตามประเภทค่าใช้จ่ายต่อวัน
- ตารางที่ 10 แสดงผลการสำรวจค่าใช้จ่ายที่จำเป็นของแรงงานทั่วไปแรกเข้าทำงานในภาคอุตสาหกรรมต่อวัน แยกรายจังหวัด
- ตารางที่ 11 แสดงค่าใช้จ่ายที่จำเป็นของแรงงานทั่วไปแรกเข้าทำงานในภาคอุตสาหกรรมต่อวัน แยกตามพื้นที่
- ตารางที่ 12 แสดงรายได้และค่าใช้จ่ายเฉลี่ยที่จำเป็นของแรงงานทั่วไปแรกเข้าทำงานในภาคอุตสาหกรรมแยกตามพื้นที่
- ตารางที่ 13 แสดงค่าใช้จ่ายอื่นๆ ของแรงงานทั่วไปแรกเข้าทำงานในภาคอุตสาหกรรมต่อวัน แยกตามประเภทค่าใช้จ่าย และพื้นที่

ตารางที่ 1 แสดงข้อมูลทั่วไปของแรงงานทั่วไปแรกเข้าทำงานในภาคอุตสาหกรรม

สถานภาพ		จำนวน (คน)	%
แรงงานทั่วไปแรกเข้าทำงานในภาคอุตสาหกรรม		109	100
เพศ	ชาย	55	50.46
	หญิง	54	49.54
อายุ	15 – 18	8	7.34
	19 – 24	100	91.74
	25 – 29	1	0.92
	30 – 34	-	-
	35 - 39	-	-
	40 – 44	-	-
	45 – 49	-	-
	50 – 54	-	-
	55 – 59	-	-
	60 ขึ้นไป	-	-
	ไม่ระบุ	-	-
การศึกษา	ต่ำกว่า ป. 4	-	-
	ป.4 – ป.6	-	-
	ม.1 – ม.3	23	21.1
	ม.4 – ม.6	48	44.04
	อื่นๆ	38	34.86
	ไม่ระบุ	-	-
ประเภทลูกจ้าง	รายวัน	93	85.32
	รายเดือน	16	14.68
	รายเหมา	-	-
	ไม่ระบุ	-	-
ภูมิลำเนา	อยู่ภายในท้องถิ่น	88	80.73
ย้ายมาจาก	กทม.	-	-
	ปริมณฑล	-	-
	ภาคกลาง	2	1.83
	ภาคเหนือ	-	-

		ภาคตะวันออกเฉียงเหนือ	-	-
		ภาคใต้	19	17.43
	ไม่ระบุ		-	-

	ต่ำสุด	สูงสุด	ค่าเฉลี่ย	ส่วนเบี่ยงเบน มาตรฐาน
จำนวนสมาชิกในครัวเรือน	2	5	3.43	0.79
จำนวนสมาชิกในครัวเรือนที่ต้องดูแล	0	3	1.22	0.80
จำนวนสมาชิกในครัวเรือนที่มีรายได้ ยกเว้น ลูกจ้าง	1	4	1.69	0.75
รายได้รวมของสมาชิกในครัวเรือน ยกเว้น ลูกจ้างต่อเดือน	9,500	40,000	19,106.88	7,845.86
เวลาที่ทำงานต่อวัน(ช.ม.)	8	8	8.00	0.00
เวลาพักต่อวัน(ช.ม.)	1	1	1.00	0.00
สมาชิกสหภาพ	ไม่เป็น 0 คน			
	เป็น 0 คน			
เสียค่าสมาชิกต่อปี	0	0	0.00	0.00

ตารางที่ 2 แสดงจำนวนแรงงานทั่วไปแรกเข้าทำงานในภาคอุตสาหกรรม แยกตามประเภทอุตสาหกรรม

ประเภทอุตสาหกรรม	เพศ		รวม (คน)	%
	ชาย	หญิง		
1. เกษตรกรรม การป่าไม้และการประมง	1	2	3	2.75
2. การทำเหมืองแร่และเหมืองหิน	5	-	5	4.59
3. การผลิต	6	5	11	10.09
4. ไฟฟ้า ก๊าซ ไอน้ำและระบบการปรับอากาศ	-	-	-	-
5. การจัดหา น้ำ การจัดการน้ำเสียและของเสียรวมถึงกิจกรรมที่เกี่ยวข้อง	-	-	-	-
6. การก่อสร้าง	1	-	1	0.92
7. การขายส่งและการขายปลีก การซ่อมยานยนต์และจักรยานยนต์	18	25	43	39.45
8. การขนส่งและสถานที่เก็บสินค้า	17	5	22	20.18
9. ที่พักแรมและบริการด้านอาหาร	4	17	21	19.27
10. ข้อมูลข่าวสารและการสื่อสาร	-	-	-	-
11. กิจกรรมทางการเงินและการประกันภัย	-	-	-	-
12. กิจกรรมเกี่ยวกับบอสังหาริมทรัพย์	-	-	-	-
13. กิจกรรมวิชาชีพ วิทยาศาสตร์และกิจกรรมทางวิชาการ	-	-	-	-
14. กิจกรรมการบริหารและบริการสนับสนุน	2	-	2	1.83
15. การบริหารราชการ การป้องกันประเทศ และการประกันสังคมภาคบังคับ	-	-	-	-
16. การศึกษา	-	-	-	-
17. กิจกรรมด้านสุขภาพและงานสังคมสงเคราะห์	-	-	-	-
18. ศิลปะความบันเทิงและนันทนาการ	-	-	-	-
19. กิจกรรมการบริการด้านอื่นๆ	1	-	1	0.92
20. กิจกรรมการจ้างงานในครัวเรือน กิจกรรมการผลิตสินค้าและบริการที่ทำขึ้นเองเพื่อใช้ในครัวเรือน ซึ่งไม่สามารถจำแนกกิจกรรมได้อย่างชัดเจน	-	-	-	-
21. กิจกรรมขององค์การระหว่างประเทศและภาคีสมาชิก	-	-	-	-
รวม	55	54	109	100.00





**แผนภาพวงกลม แสดงค่าใช้จ่ายที่จำเป็นของแรงงานทั่วไปแรกเข้าทำงานในภาคอุตสาหกรรม แยกตามประเภทรายจ่าย**

ก. แผนภาพวงกลมแสดงค่าใช้จ่ายที่จำเป็นของแรงงานทั่วไปแรกเข้าทำงานในภาคอุตสาหกรรม ตามอัตราภาพ แยกตามประเภทรายจ่าย

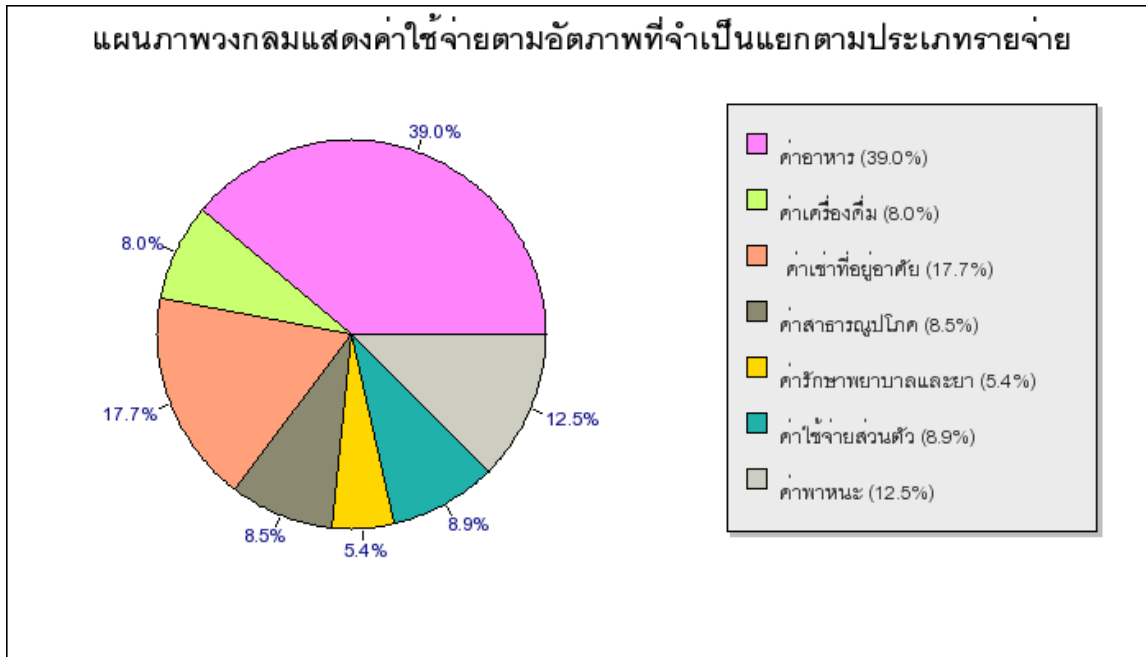

ข. แผนภาพวงกลม แสดงค่าใช้จ่ายที่จำเป็นของแรงงานทั่วไปแรกเข้าทำงานในภาคอุตสาหกรรมตามคุณภาพ แยกตามประเภทรายจ่าย

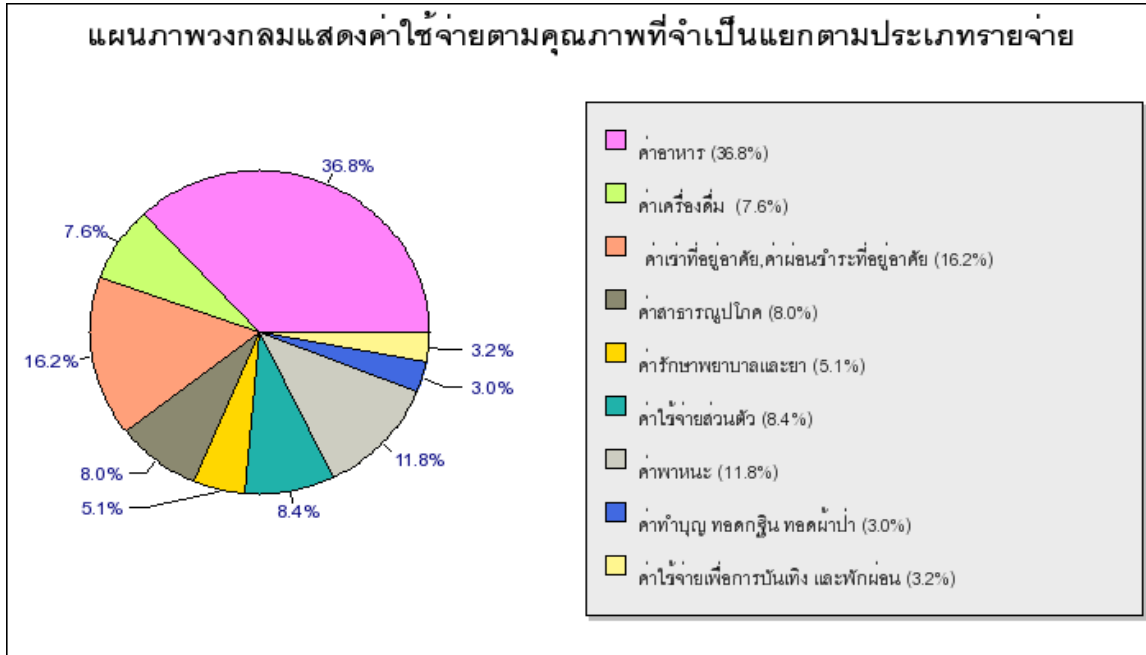

## ตารางที่ 3-1 แสดงรายได้และค่าใช้จ่ายที่จำเป็นของแรงงานทั่วไปแรกเข้าทำงานในภาคอุตสาหกรรม

หน่วย : บาท

	จำนวน ตัวอย่าง	พิสัย	ต่ำสุด	สูงสุด	ค่าเฉลี่ย	ค่าฐาน นิยม	ส่วน เบี่ยงเบน มาตรฐาน
<b>รายได้ต่อวัน</b>							
1. ค่าจ้าง	109	168.00	332.00	500.00	357.44	340.00	33.51
2. เบี้ยขยัน	-	-	-	-	-	-	-
3. ค่าล่วงเวลา	23	92.00	58.00	150.00	94.30	80.00	30.58
4. ค่ากะ	4	-	50.00	50.00	50.00	50.00	0.00
5. รายได้อื่นๆ	11	90.00	60.00	150.00	114.55	120.00	35.03
<b>รวมรายได้ต่อวัน</b>	<b>109</b>	<b>460.00</b>	<b>340.00</b>	<b>800.00</b>	<b>405.42</b>	<b>340.00</b>	<b>94.90</b>
<b>ค่าใช้จ่ายต่อเดือน (แนวคิดตะกร้าสินค้า)</b>							
<b>1. อาหาร</b>	109	3,100.00	1,900.00	5,000.00	3,390.83	3,750.00	690.35
1.1 อาหารสำเร็จรูป	109	3,300.00	700.00	4,000.00	2,280.73	2,500.00	655.67
1.2 อาหารที่ปรุงด้วยตนเอง	94	2,500.00	500.00	3,000.00	1,279.79	1,500.00	633.40
<b>2. เครื่องดื่ม</b>	109	1,300.00	200.00	1,500.00	696.15	500.00	259.75
<b>3. ค่าที่อยู่อาศัย</b>	26	1,500.00	1,000.00	2,500.00	1,488.46	1,500.00	422.68
3.1 ค่าเช่าที่อยู่อาศัย	19	1,500.00	1,000.00	2,500.00	1,536.84	1,500.00	437.43
3.2 ค่าผ่อนชำระที่อยู่อาศัย	7	1,000.00	1,000.00	2,000.00	1,357.14	1,250.00	377.96
<b>4. ค่าสาธารณูปโภค</b>	109	1,200.00	300.00	1,500.00	739.45	500.00	267.02
<b>5. ค่ารักษาพยาบาลและยา</b>	19	1,400.00	100.00	1,500.00	468.42	500.00	318.07
<b>6. ค่าใช้จ่ายส่วนตัว</b>	109	1,200.00	300.00	1,500.00	773.39	800.00	251.90
6.1 เครื่องนุ่งห่มและรองเท้า	108	800.00	200.00	1,000.00	446.30	500.00	167.68
6.2 ของใช้ส่วนตัวประจำวัน	86	200.00	300.00	500.00	377.91	300.00	96.29
<b>7. ค่าพาหนะ</b>	102	2,500.00	500.00	3,000.00	1,083.33	1,200.00	339.21
7.1 รถมอเตอร์ไซด์รับจ้าง / ค่า น้ำมันรถมอเตอร์ไซด์ส่วนตัว	101	2,500.00	500.00	3,000.00	1,089.11	1,200.00	335.83
7.2 รถประจำทาง รถรับจ้าง เรือรับจ้าง	1	-	500.00	500.00	500.00	-	-

8. ค่าทำบุญ ทอดกฐิน ทอดผ้าป่า	55	100.00	200.00	300.00	274.55	300.00	43.96
9. ค่าใช้จ่ายเพื่อการบันเทิงและพักผ่อน	62	300.00	200.00	500.00	290.32	300.00	98.70
10. ค่าใช้จ่ายอื่นๆ							
10.1 ค่าโทรศัพท์มือถือ	107	300.00	200.00	500.00	352.36	300.00	91.82
10.2 ค่าผ่อนสินค้า	63	1,300.00	700.00	2,000.00	1,480.10	1,500.00	334.85
ค่าใช้จ่ายตามอัตราต่อวัน					289.61		
ค่าใช้จ่ายตามคุณภาพต่อวัน					306.83		
ค่าจ้างขั้นต่ำ-ค่าใช้จ่ายตามอัตราต่อวัน					50.39		
ค่าจ้างขั้นต่ำ-ค่าใช้จ่ายตามคุณภาพต่อวัน					33.17		

### หมายเหตุ

1. ปริมาณพลประกอบด้วยจังหวัดนนทบุรี ปทุมธานี สมุทรปราการ สมุทรสาครและนครปฐม
2. ค่าใช้จ่ายตามอัตรา = อาหาร + เครื่องดื่ม + ค่าเช่าที่อยู่อาศัย + ค่าสาธารณูปโภค + ค่ารักษาพยาบาลและยา (นอกเหนือประกันสังคม) + ค่าใช้จ่ายส่วนตัว + ค่ายานพาหนะ
3. ค่าใช้จ่ายตามคุณภาพ = ค่าใช้จ่ายตามอัตรา + ค่าผ่อนชำระที่อยู่อาศัย + ค่าทำบุญ ทอดกฐิน ทอดผ้าป่า + ค่าใช้จ่ายเพื่อการบันเทิงและพักผ่อน
4. รายได้ = ค่าจ้าง + ค่าเบี้ยขยัน + ค่าล่วงเวลา + ค่ากะ + รายได้อื่นๆ
5. ค่าใช้จ่ายอื่นๆ ในรายการที่ 10 ในปัจจุบันถือว่ามีความจำเป็นในการดำรงชีวิตของประชาชนทั่วไป ซึ่งหากจะให้แรงงานมีคุณภาพชีวิตที่ดีขึ้น ก็อาจนำไปใช้พิจารณาได้ ซึ่งประกอบด้วย ค่าโทรศัพท์มือถือ ค่าผ่อนสินค้าที่จำเป็น

## ตารางที่ 3-2 แสดงรายได้และค่าใช้จ่ายที่จำเป็นของแรงงานทั่วไปแรกเข้าทำงานในภาคอุตสาหกรรม

หน่วย : บาท

	จำนวน ตัวอย่าง	พิสัย	ต่ำสุด	สูงสุด	ค่าเฉลี่ย	ค่าฐาน นิยม	ส่วน เบี่ยงเบน มาตรฐาน
<b>รายได้ต่อวัน</b>							
1. ค่าจ้าง	109	168.00	332.00	500.00	357.44	340.00	33.51
2. เบี้ยขยัน	109	-	0.00	0.00	0.00	-	0.00
3. ค่าล่วงเวลา	109	400.00	0.00	400.00	34.58	-	82.48
4. ค่ากะ	109	50.00	0.00	50.00	1.83	-	9.44
5. รายได้อื่นๆ	109	150.00	0.00	150.00	11.56	-	36.26
<b>รวมรายได้ต่อวัน</b>	109	460.00	340.00	800.00	405.42	340.00	94.90
<b>ค่าใช้จ่ายต่อเดือน (แนวคิดตัวแทนแรงงาน)</b>							
<b>1. อาหาร</b>	109	3,100.00	1,900.00	5,000.00	3,390.83	3,750.00	690.35
1.1 อาหารสำเร็จรูป	109	3,300.00	700.00	4,000.00	2,280.73	2,500.00	655.67
1.2 อาหารที่ปรุงด้วยตนเอง	109	3,000.00	0.00	3,000.00	1,110.09	1,500.00	727.75
<b>2. เครื่องดื่ม</b>	109	1,300.00	200.00	1,500.00	696.15	500.00	259.75
<b>3. ค่าที่อยู่อาศัย</b>	109	2,500.00	0.00	2,500.00	355.05	-	668.95
3.1 ค่าเช่าที่อยู่อาศัย	109	2,500.00	0.00	2,500.00	267.89	-	612.35
3.2 ค่าผ่อนชำระที่อยู่อาศัย	109	2,000.00	0.00	2,000.00	87.16	-	345.90
<b>4. ค่าสาธารณูปโภค</b>	109	1,200.00	300.00	1,500.00	739.45	500.00	267.02
<b>5. ค่ารักษาพยาบาลและยา</b>	109	1,500.00	0.00	1,500.00	81.65	-	220.76
<b>6. ค่าใช้จ่ายส่วนตัว</b>	109	1,200.00	300.00	1,500.00	773.39	800.00	251.90
6.1 เครื่องนุ่งห่มและรองเท้า	109	1,000.00	0.00	1,000.00	442.20	500.00	172.29
6.2 ของใช้ส่วนตัวประจำวัน	109	500.00	0.00	500.00	331.19	300.00	130.31
<b>7. ค่าพาหนะ</b>	109	3,000.00	0.00	3,000.00	1,013.76	1,200.00	422.84
7.1 รถมอเตอร์ไซด์รับจ้าง / ค่า น้ำมันรถมอเตอร์ไซด์ส่วนตัว	109	3,000.00	0.00	3,000.00	1,009.17	1,200.00	431.09
7.2 รถประจำทาง รถรับจ้าง เรือรับจ้าง	109	500.00	0.00	500.00	4.59	-	47.89

8. ค่าทำบุญ ทอดกฐิน ทอดผ้าป่า	109	500.00	0.00	500.00	184.40	-	167.87
9. ค่าใช้จ่ายเพื่อการบันเทิงและพักผ่อน	109	800.00	0.00	800.00	172.48	-	172.60
10. ค่าใช้จ่ายอื่นๆ							
10.1 ค่าโทรศัพท์มือถือ	109	599.00	0.00	599.00	351.39	300.00	99.94
10.2 ค่าผ่อนสินค้า	109	4,000.00	0.00	4,000.00	1,337.12	-	936.28
ค่าใช้จ่ายตามอัตราต่อวัน					232.10		
ค่าใช้จ่ายตามคุณภาพต่อวัน					246.91		
ค่าจ้างขั้นต่ำ-ค่าใช้จ่ายตามอัตราต่อวัน					107.90		
ค่าจ้างขั้นต่ำ-ค่าใช้จ่ายตามคุณภาพต่อวัน					93.09		

### หมายเหตุ

1. ปริมาณพลประกอบด้วยจังหวัดนนทบุรี ปทุมธานี สมุทรปราการ สมุทรสาครและนครปฐม
2. ค่าใช้จ่ายตามอัตรา = อาหาร + เครื่องดื่ม + ค่าเช่าที่อยู่อาศัย + ค่าสาธารณูปโภค + ค่ารักษาพยาบาลและยา (นอกเหนือประกันสังคม) + ค่าใช้จ่ายส่วนตัว + ค่ายานพาหนะ
3. ค่าใช้จ่ายตามคุณภาพ = ค่าใช้จ่ายตามอัตรา + ค่าผ่อนชำระที่อยู่อาศัย + ค่าทำบุญ ทอดกฐิน ทอดผ้าป่า + ค่าใช้จ่ายเพื่อการบันเทิงและพักผ่อน
4. รายได้ = ค่าจ้าง + ค่าเบี้ยขยัน + ค่าล่วงเวลา + ค่ากะ + รายได้อื่นๆ
5. ค่าใช้จ่ายอื่นๆ ในรายการที่ 10 ในปัจจุบันถือว่ามีความจำเป็นในการดำรงชีวิตของประชาชนทั่วไป ซึ่งหากจะให้แรงงานมีคุณภาพชีวิตที่ดีขึ้น ก็อาจนำไปใช้พิจารณาได้ ซึ่งประกอบด้วย ค่าโทรศัพท์มือถือ ค่าผ่อนสินค้าที่จำเป็น

ตารางที่ 4-1 แสดงรายได้ และค่าใช้จ่ายที่จำเป็นของแรงงานทั่วไปแรกเข้าทำงานในภาคอุตสาหกรรม แยกตามประเภทลูกจ้าง

หน่วย : บาท

	ประเภทลูกจ้าง					
	รายวัน		รายเดือน		รายเหมา	
	จำนวน (คน)	เฉลี่ย (บาท/วัน)	จำนวน (คน)	เฉลี่ย (บาท/ วัน)	จำนวน (คน)	เฉลี่ย (บาท/วัน)
รายได้ต่อวัน						
1. ค่าจ้าง	93	359.16	16	347.50	-	-
2. เบี้ยขยัน	-	-	-	-	-	-
3. ค่าล่วงเวลา	20	97.45	3	73.33	-	-
4. ค่ากะ	3	50.00	1	50.00	-	-
5. รายได้อื่นๆ	11	114.55	-	-	-	-
รวมรายได้ต่อวัน	93	412.48	16	364.38	-	-
ค่าใช้จ่ายต่อเดือน (แนวคิดตะกร้าสินค้า)						
1. อาหาร	93	3,320.43	16	3,800.00	-	-
1.1 อาหารสำเร็จรูป	93	2,223.66	16	2,612.50	-	-
1.2 อาหารที่ปรุงด้วยตนเอง	79	1,282.28	15	1,266.67	-	-
2. เครื่องดื่ม	93	701.94	16	662.50	-	-
3. ค่าที่อยู่อาศัย	20	1,535.00	6	1,333.33	-	-
3.1 ค่าเช่าที่อยู่อาศัย	17	1,600.00	2	1,000.00	-	-
3.2 ค่าผ่อนชำระที่อยู่อาศัย	3	1,166.67	4	1,500.00	-	-
4. ค่าสาธารณูปโภค	93	743.01	16	718.75	-	-
5. ค่ารักษาพยาบาลและยา	17	464.71	2	500.00	-	-
6. ค่าใช้จ่ายส่วนตัว	93	781.72	16	725.00	-	-
6.1 เครื่องนุ่งห่มและรองเท้า	92	451.09	16	418.75	-	-
6.2 ของใช้ส่วนตัวประจำวัน	71	391.55	15	313.33	-	-
7. ค่าพาหนะ	87	1,068.97	15	1,166.67	-	-
7.1 รถมอเตอร์ไซค์รับจ้าง / ค่า	86	1,075.58	15	1,166.67	-	-

น้ำมันรถมอเตอร์ไซค์ส่วนตัว						
7.2 รถประจำทาง รถรับจ้าง เรือรับจ้าง	1	500.00	-	-	-	-
<b>8. ค่าทำบุญ ทอดกฐิน ทอดผ้าป่า</b>	44	286.36	11	227.27	-	-
<b>9. ค่าใช้จ่ายเพื่อการบันเทิงและ พักผ่อน</b>	51	303.92	11	227.27	-	-
ค่าใช้จ่ายตามอัตภาพต่อวัน		289.36		285.76		-
ค่าใช้จ่ายตามคุณภาพต่อวัน		306.87		312.03		-
ค่าจ้างขั้นต่ำ-ค่าใช้จ่ายตามอัตภาพต่อวัน		50.64		54.24		-
ค่าจ้างขั้นต่ำ-ค่าใช้จ่ายตามคุณภาพต่อวัน		33.13		27.97		-

### หมายเหตุ

1. ปริมาณพลประกอบด้วยจังหวัดนนทบุรี ปทุมธานี สมุทรปราการ สมุทรสาครและนครปฐม
2. ค่าใช้จ่ายตามอัตภาพ = อาหาร + เครื่องดื่ม + ค่าเช่าที่อยู่อาศัย + ค่าสาธารณูปโภค + ค่ารักษาพยาบาลและยา (นอกเหนือประกันสังคม) + ค่าใช้จ่ายส่วนตัว + ค่ายานพาหนะ
3. ค่าใช้จ่ายตามคุณภาพ = ค่าใช้จ่ายตามอัตภาพ + ค่าผ่อนชำระที่อยู่อาศัย + ค่าทำบุญ ทอดกฐิน ทอดผ้าป่า + ค่าใช้จ่ายเพื่อการบันเทิงและพักผ่อน
4. รายได้ = ค่าจ้าง + ค่าเบี้ยขยัน + ค่าล่วงเวลา + ค่ากะ + รายได้อื่นๆ



ตารางที่ 4-2 แสดงรายได้ และค่าใช้จ่ายที่จำเป็นของแรงงานทั่วไปแรกเข้าทำงานในภาคอุตสาหกรรม แยกตามประเภทลูกจ้าง

หน่วย : บาท

	ประเภทลูกจ้าง					
	รายวัน		รายเดือน		รายเหมา	
	จำนวน (คน)	เฉลี่ย (บาท/วัน)	จำนวน (คน)	เฉลี่ย (บาท/ วัน)	จำนวน (คน)	เฉลี่ย (บาท/วัน)
รายได้ต่อวัน						
1. ค่าจ้าง	93	359.16	16	347.50	-	-
2. เบี้ยขยัน	93	0.00	16	0.00	-	-
3. ค่าล่วงเวลา	93	38.16	16	13.75	-	-
4. ค่ากะ	93	1.61	16	3.13	-	-
5. รายได้อื่นๆ	93	13.55	16	0.00	-	-
รวมรายได้ต่อวัน	93	412.48	16	364.38	-	-
ค่าใช้จ่ายต่อเดือน (แนวคิดตัวแทนแรงงาน)						
1. อาหาร	93	3,320.43	16	3,800.00	-	-
1.1 อาหารสำเร็จรูป	93	2,223.66	16	2,612.50	-	-
1.2 อาหารที่ปรุงด้วยตนเอง	93	1,096.77	16	1,187.50	-	-
2. เครื่องดื่ม	93	701.94	16	662.50	-	-
3. ค่าที่อยู่อาศัย	93	330.11	16	500.00	-	-
3.1 ค่าเช่าที่อยู่อาศัย	93	292.47	16	125.00	-	-
3.2 ค่าผ่อนชำระที่อยู่อาศัย	93	37.63	16	375.00	-	-
4. ค่าสาธารณูปโภค	93	743.01	16	718.75	-	-
5. ค่ารักษาพยาบาลและยา	93	84.95	16	62.50	-	-
6. ค่าใช้จ่ายส่วนตัว	93	781.72	16	725.00	-	-
6.1 เครื่องนุ่งห่มและรองเท้า	93	446.24	16	418.75	-	-
6.2 ของใช้ส่วนตัวประจำวัน	93	335.48	16	306.25	-	-
7. ค่าพาหนะ	93	1,000.00	16	1,093.75	-	-
7.1 รถมอเตอร์ไซค์รับจ้าง / ค่า	93	994.62	16	1,093.75	-	-

น้ำมันรถมอเตอร์ไซค์ส่วนตัว						
7.2 รถประจำทาง รถรับจ้าง เรือรับจ้าง	93	5.38	16	0.00	-	-
<b>8. ค่าทำบุญ ทอดกฐิน ทอดผ้าป่า</b>	93	178.49	16	218.75	-	-
<b>9. ค่าใช้จ่ายเพื่อการบันเทิงและ พักผ่อน</b>	93	175.27	16	156.25	-	-
ค่าใช้จ่ายตามอัตภาพต่อวัน		230.82		239.58		-
ค่าใช้จ่ายตามคุณภาพต่อวัน		243.86		264.58		-
ค่าจ้างขั้นต่ำ-ค่าใช้จ่ายตามอัตภาพต่อวัน		109.18		100.42		-
ค่าจ้างขั้นต่ำ-ค่าใช้จ่ายตามคุณภาพต่อวัน		96.14		75.42		-

### หมายเหตุ

1. ปริมาณพลประกอบด้วยจังหวัดนนทบุรี ปทุมธานี สมุทรปราการ สมุทรสาครและนครปฐม
2. ค่าใช้จ่ายตามอัตภาพ = อาหาร + เครื่องดื่ม + ค่าเช่าที่อยู่อาศัย + ค่าสาธารณูปโภค + ค่ารักษาพยาบาลและยา (นอกเหนือประกันสังคม) + ค่าใช้จ่ายส่วนตัว + ค่ายานพาหนะ
3. ค่าใช้จ่ายตามคุณภาพ = ค่าใช้จ่ายตามอัตภาพ + ค่าผ่อนชำระที่อยู่อาศัย + ค่าทำบุญ ทอดกฐิน ทอดผ้าป่า + ค่าใช้จ่ายเพื่อการบันเทิงและพักผ่อน
4. รายได้ = ค่าจ้าง + ค่าเบี้ยขยัน + ค่าล่วงเวลา + ค่ากะ + รายได้อื่นๆ

ตารางที่ 5-1 แสดงรายได้ และค่าใช้จ่ายที่จำเป็นของแรงงานทั่วไปแรกเข้าทำงานในภาคอุตสาหกรรม แยกตามเพศ อายุ และการศึกษา

หน่วย : บาท

	เพศ		อายุ (ปี)										การศึกษา				
	ชาย	หญิง	15-18	19-24	25-29	30-34	35-39	40-44	45-49	50-54	55-59	60 ขึ้นไป	ต่ำกว่า ป.4	ป.4-ป.6	ม.1-ม.3	ม.4-ม.6	อื่นๆ
<b>รายได้ต่อวัน</b>																	
1. ค่าจ้าง	356.30	358.61	340.00	358.91	350.00	-	-	-	-	-	-	-	-	-	357.22	354.70	361.05
2. เบี้ยขยัน	-	-	-	-	-	-	-	-	-	-	-	-	-	-	-	-	-
3. ค่าล่วงเวลา	99.25	88.91	-	94.30	-	-	-	-	-	-	-	-	-	-	89.00	92.57	99.78
4. ค่ากะ	50.00	50.00	-	50.00	-	-	-	-	-	-	-	-	-	-	-	50.00	50.00
5. รายได้อื่นๆ	120.00	60.00	-	114.55	-	-	-	-	-	-	-	-	-	-	120.00	108.00	-
<b>รวมรายได้ต่อวัน</b>	<b>423.41</b>	<b>387.09</b>	<b>340.00</b>	<b>411.20</b>	<b>350.00</b>	<b>-</b>	<b>-</b>	<b>-</b>	<b>-</b>	<b>-</b>	<b>-</b>	<b>-</b>	<b>-</b>	<b>-</b>	<b>415.61</b>	<b>399.24</b>	<b>407.05</b>
<b>ค่าใช้จ่ายต่อเดือน (แนวคิดตะกร้าสินค้า)</b>																	
1.อาหาร	3,285.4 5	3,498.1 5	2,337.50	3,474.00	3,500.00	-	-	-	-	-	-	-	-	-	3,160.87	3,391.67	3,528.95
1.1 อาหารสำเร็จรูป	2,310.9 1	2,250.0 0	2,125.00	2,281.00	3,500.00	-	-	-	-	-	-	-	-	-	1,986.96	2,229.17	2,523.68
1.2 อาหารที่ปรุงด้วย ตนเอง	1,110.4 2	1,456.5 2	650.00	1,293.48	-	-	-	-	-	-	-	-	-	-	1,227.27	1,412.82	1,157.58
2. เครื่องดื่ม	665.09	727.78	1,025.00	666.80	1,000.00	-	-	-	-	-	-	-	-	-	600.00	689.17	763.16
3. ค่าที่อยู่อาศัย	1,366.6 7	1,552.9 4	-	1,488.46	-	-	-	-	-	-	-	-	-	-	1,500.00	1,350.00	1,680.00
3.1 ค่าเช่าที่อยู่อาศัย	1,412.5 0	1,627.2 7	-	1,536.84	-	-	-	-	-	-	-	-	-	-	1,500.00	1,440.00	1,662.50
3.2 ค่าผ่อนชำระที่ อยู่อาศัย	1,000.0 0	1,416.6 7	-	1,357.14	-	-	-	-	-	-	-	-	-	-	1,500.00	1,125.00	1,750.00
4. ค่าสาธารณูปโภค	714.55	764.81	812.50	736.00	500.00	-	-	-	-	-	-	-	-	-	760.87	708.33	765.79

5. ค่ารักษาพยาบาลและยา	425.00	500.00	400.00	473.33	600.00	-	-	-	-	-	-	-	-	-	333.33	488.89	625.00
6. ค่าใช้จ่ายส่วนตัว	720.00	827.78	1,200.00	737.00	1,000.00	-	-	-	-	-	-	-	-	-	695.65	762.50	834.21
6.1 เครื่องนุ่งห่มและรองเท้า	431.48	461.11	725.00	423.23	500.00	-	-	-	-	-	-	-	-	-	422.73	435.42	473.68
6.2 ของใช้ส่วนตัวประจำวัน	375.00	380.00	475.00	366.23	500.00	-	-	-	-	-	-	-	-	-	392.86	365.79	385.29
7. ค่าพาหนะ	1,198.15	954.17	857.14	1,098.94	1,200.00	-	-	-	-	-	-	-	-	-	1,218.18	1,011.36	1,088.89
7.1 รถมอเตอร์ไซด์รับจ้าง / ค่าน้ำมันรถมอเตอร์ไซด์ส่วนตัว	1,198.15	963.83	857.14	1,105.38	1,200.00	-	-	-	-	-	-	-	-	-	1,218.18	1,023.26	1,088.89
7.2 รถประจำทางรถรับจ้าง เรือรับจ้าง	-	500.00	-	500.00	-	-	-	-	-	-	-	-	-	-	-	500.00	-
8. ค่าทำบุญ ทอดกฐิน ทอดผ้าป่า	264.00	283.33	-	274.55	-	-	-	-	-	-	-	-	-	-	280.00	284.00	260.00
9. ค่าใช้จ่ายเพื่อการบันเทิงและพักผ่อน	273.33	306.25	500.00	279.31	300.00	-	-	-	-	-	-	-	-	-	330.00	296.43	266.67
ค่าใช้จ่ายตามอัธยาศัยต่อวัน	280.69	296.67	221.07	290.76	260.00	-	-	-	-	-	-	-	-	-	275.63	283.06	308.95
ค่าใช้จ่ายตามคุณภาพต่อวัน	297.07	313.84	237.74	307.61	270.00	-	-	-	-	-	-	-	-	-	295.96	299.41	327.09
ค่าจ้างขั้นต่ำ - ค่าใช้จ่ายตามอัธยาศัยต่อวัน	59.31	43.33	118.93	49.24	80.00	-	-	-	-	-	-	-	-	-	64.37	56.94	31.05
ค่าจ้างขั้นต่ำ - ค่าใช้จ่ายตามคุณภาพต่อวัน	42.93	26.16	102.26	32.39	70.00	-	-	-	-	-	-	-	-	-	44.04	40.59	12.91

หมายเหตุ

1. ปริมาณผลประกอบด้วยจังหวัดนนทบุรี ปทุมธานี สมุทรปราการ สมุทรสาครและนครปฐม
2. ค่าใช้จ่ายตามอัตภาพ = อาหาร + เครื่องดื่ม + ค่าเช่าที่อยู่อาศัย + ค่าสาธารณูปโภค + ค่ารักษาพยาบาลและยา(นอกเหนือประกันสังคม) + ค่าใช้จ่ายส่วนตัว + ค่ายานพาหนะ
3. ค่าใช้จ่ายตามคุณภาพ = ค่าใช้จ่ายตามอัตภาพ + ค่าผ่อนชำระที่อยู่อาศัย + ค่าทำบุญ ทอดกฐิน ทอดผ้าป่า + ค่าใช้จ่ายเพื่อการบันเทิงและพักผ่อน
4. รายได้ = ค่าจ้าง + ค่าเบี่ยขยัน + ค่าล่วงเวลา + ค่ากะ + รายได้อื่นๆ

ตารางที่ 5-2 แสดงรายได้ และค่าใช้จ่ายที่จำเป็นของแรงงานทั่วไปแรกเข้าทำงานในภาคอุตสาหกรรม แยกตามเพศ อายุ และการศึกษา

หน่วย : บาท

	เพศ		อายุ (ปี)										การศึกษา				
	ชาย	หญิง	15-18	19-24	25-29	30-34	35-39	40-44	45-49	50-54	55-59	60 ขึ้นไป	ต่ำกว่า ป.4	ป.4-ป.6	ม.1-ม.3	ม.4-ม.6	อื่นๆ
<b>รายได้ต่อวัน</b>																	
1. ค่าจ้าง	356.30	358.61	340.00	358.91	350.00	-	-	-	-	-	-	-	-	-	357.22	354.70	361.05
2. เบี้ยขยัน	0.00	0.00	0.00	0.00	0.00	-	-	-	-	-	-	-	-	-	0.00	0.00	0.00
3. ค่าล่วงเวลา	43.47	25.52	0.00	37.69	0.00	-	-	-	-	-	-	-	-	-	27.09	30.17	44.68
4. ค่ากะ	1.82	1.85	0.00	2.00	0.00	-	-	-	-	-	-	-	-	-	0.00	3.13	1.32
5. รายได้อื่นๆ	21.82	1.11	0.00	12.60	0.00	-	-	-	-	-	-	-	-	-	31.30	11.25	0.00
<b>รวมรายได้ต่อวัน</b>	<b>423.41</b>	<b>387.09</b>	<b>340.00</b>	<b>411.20</b>	<b>350.00</b>	<b>-</b>	<b>-</b>	<b>-</b>	<b>-</b>	<b>-</b>	<b>-</b>	<b>-</b>	<b>-</b>	<b>-</b>	<b>415.61</b>	<b>399.24</b>	<b>407.05</b>
<b>ค่าใช้จ่ายต่อเดือน (แนวคิดตัวแทนแรงงาน)</b>																	
1.อาหาร	3,285.4 5	3,498.1 5	2,337.50	3,474.00	3,500.00	-	-	-	-	-	-	-	-	-	3,160.87	3,391.67	3,528.95
1.1 อาหารสำเร็จรูป	2,310.9 1	2,250.0 0	2,125.00	2,281.00	3,500.00	-	-	-	-	-	-	-	-	-	1,986.96	2,229.17	2,523.68
1.2 อาหารที่ปรุงด้วย ตนเอง	974.55	1,248.1 5	212.50	1,193.00	0.00	-	-	-	-	-	-	-	-	-	1,173.91	1,162.50	1,005.26
2. เครื่องดื่ม	665.09	727.78	1,025.00	666.80	1,000.00	-	-	-	-	-	-	-	-	-	600.00	689.17	763.16
3. ค่าที่อยู่อาศัย	223.64	488.89	0.00	387.00	0.00	-	-	-	-	-	-	-	-	-	130.43	393.75	442.11
3.1 ค่าเช่าที่อยู่อาศัย	205.45	331.48	0.00	292.00	0.00	-	-	-	-	-	-	-	-	-	65.22	300.00	350.00
3.2 ค่าผ่อนชำระที่ อยู่อาศัย	18.18	157.41	0.00	95.00	0.00	-	-	-	-	-	-	-	-	-	65.22	93.75	92.11
4. ค่าสาธารณูปโภค	714.55	764.81	812.50	736.00	500.00	-	-	-	-	-	-	-	-	-	760.87	708.33	765.79
5. ค่ารักษาพยาบาลและ ยา	61.82	101.85	150.00	71.00	600.00	-	-	-	-	-	-	-	-	-	86.96	91.67	65.79

6. ค่าใช้จ่ายส่วนตัว	720.00	827.78	1,200.00	737.00	1,000.00	-	-	-	-	-	-	-	-	-	695.65	762.50	834.21
6.1 เครื่องนุ่งห่มและรองเท้า	423.64	461.11	725.00	419.00	500.00	-	-	-	-	-	-	-	-	-	404.35	435.42	473.68
6.2 ของใช้ส่วนตัวประจำวัน	296.36	366.67	475.00	318.00	500.00	-	-	-	-	-	-	-	-	-	291.30	327.08	360.53
7. ค่าพาหนะ	1,176.36	848.15	750.00	1,033.00	1,200.00	-	-	-	-	-	-	-	-	-	1,165.22	927.08	1,031.58
7.1 รถมอเตอร์ไซด์รับจ้าง / ค่าน้ำมันรถมอเตอร์ไซด์ส่วนตัว	1,176.36	838.89	750.00	1,028.00	1,200.00	-	-	-	-	-	-	-	-	-	1,165.22	916.67	1,031.58
7.2 รถประจำทางรถรับจ้าง เรือรับจ้าง	0.00	9.26	0.00	5.00	0.00	-	-	-	-	-	-	-	-	-	0.00	10.42	0.00
8. ค่าทำบุญ ทอดกฐินทอดผ้าป่า	138.18	231.48	0.00	201.00	0.00	-	-	-	-	-	-	-	-	-	165.22	179.17	202.63
9. ค่าใช้จ่ายเพื่อการบันเทิงและพักผ่อน	163.64	181.48	287.50	162.00	300.00	-	-	-	-	-	-	-	-	-	143.48	189.58	168.42
ค่าใช้จ่ายตามอัตราค่าจ้างต่อวัน	227.62	236.67	209.17	233.66	260.00	-	-	-	-	-	-	-	-	-	217.83	229.01	244.65
ค่าใช้จ่ายตามคุณภาพต่อวัน	238.29	255.68	218.75	248.93	270.00	-	-	-	-	-	-	-	-	-	230.29	244.43	260.09
ค่าจ้างขั้นต่ำ - ค่าใช้จ่ายตามอัตราค่าจ้างต่อวัน	112.38	103.33	130.83	106.34	80.00	-	-	-	-	-	-	-	-	-	122.17	110.99	95.35
ค่าจ้างขั้นต่ำ - ค่าใช้จ่ายตามคุณภาพต่อวัน	101.71	84.32	121.25	91.07	70.00	-	-	-	-	-	-	-	-	-	109.71	95.57	79.91

หมายเหตุ

1. ปริมาณผลประกอบด้วยจังหวัดนนทบุรี ปทุมธานี สมุทรปราการ สมุทรสาครและนครปฐม
2. ค่าใช้จ่ายตามอัตราค่าจ้าง = อาหาร + เครื่องดื่ม + ค่าเช่าที่อยู่อาศัย + ค่าสาธารณูปโภค + ค่ารักษาพยาบาลและยา(นอกเหนือประกันสังคม) + ค่าใช้จ่ายส่วนตัว + ค่ายานพาหนะ

3. ค่าใช้จ่ายตามคุณภาพ = ค่าใช้จ่ายตามอัตราภาพ + ค่าผ่อนชำระที่อยู่อาศัย + ค่าทำบุญ ทอดกฐิน ทอดผ้าป่า + ค่าใช้จ่ายเพื่อการบันเทิงและพักผ่อน

4. รายได้ = ค่าจ้าง + ค่าเบี้ยขยัน + ค่าล่วงเวลา + ค่ากะ + รายได้อื่นๆ





7.2 รถประจำทาง รถรับจ้าง เรือรับจ้าง	-	-	500.00	-	-	-	-	-	-	-	-	-	-	-	-	-	-	-	-		
8. ค่าทำบุญ ทอดกฐิน ทอดผ้าป่า	200.00	266.67	271.43	-	-	300.00	268.18	300.00	283.33	-	-	-	-	300.00	-	-	-	-	200.00	-	-
9. ค่าใช้จ่ายเพื่อการบันเทิงและ พักผ่อน	200.00	266.67	250.00	-	-	200.00	270.37	375.00	328.57	-	-	-	-	200.00	-	-	-	-	200.00	-	-
ค่าใช้จ่ายตามอัตภาพต่อวัน	-	93.33	283.53	-	-	230.00	296.08	281.91	288.91	-	-	-	-	240.00	-	-	-	-	236.67	-	-
ค่าใช้จ่ายตามคุณภาพต่อวัน	341.11	301.11	300.91	-	-	246.67	310.25	300.24	305.09	-	-	-	-	256.67	-	-	-	-	250.00	-	-
ค่าจ้างขั้นต่ำ-ค่าใช้จ่ายตามอัตภาพ ต่อวัน	78.89	56.67	56.47	-	-	110.00	43.92	58.09	51.09	-	-	-	-	100.00	-	-	-	-	103.33	-	-
ค่าจ้างขั้นต่ำ-ค่าใช้จ่ายตาม คุณภาพ ต่อวัน	-1.11	38.89	39.09	-	-	93.33	29.75	39.76	34.91	-	-	-	-	83.33	-	-	-	-	90.00	-	-

### หมายเหตุ

1. ปริมาณชลประกอบด้วยจังหวัดนนทบุรี ปทุมธานี สมุทรปราการ สมุทรสาครและนครปฐม
2. ค่าใช้จ่ายตามอัตภาพ = อาหาร + เครื่องดื่ม + ค่าเช่าที่อยู่อาศัย + ค่าสาธารณูปโภค + ค่ารักษาพยาบาลและยา(นอกเหนือประกันสังคม) + ค่าใช้จ่ายส่วนตัว + ค่ายานพาหนะ
3. ค่าใช้จ่ายตามคุณภาพ = ค่าใช้จ่ายตามอัตภาพ + ค่าผ่อนชำระที่อยู่อาศัย + ค่าทำบุญ ทอดกฐิน ทอดผ้าป่า + ค่าใช้จ่ายเพื่อการบันเทิงและพักผ่อน
4. รายได้ = ค่าจ้าง + ค่าเบี้ยขยัน + ค่าล่วงเวลา + ค่ากะ + รายได้อื่นๆ

### ประเภทอุตสาหกรรม

- |  |   |
|--|---|
| 1. เกษตรกรรม การป่าไม้และการประมง                                    | 2. การทำเหมืองแร่และเหมืองหิน             |
| 3. การผลิต   | 4. การไฟฟ้า ก๊าซ ไอน้ำและระบบการปรับอากาศ |
| 5. การจัดหา น้ำ การจัดการน้ำเสียและของเสียรวมถึงกิจกรรมที่เกี่ยวข้อง | 6. การก่อสร้าง                            |
| 7. การขายส่งและการขายปลีก การซ่อมยานยนต์และจักรยานยนต์               | 8. การขนส่งและสถานที่เก็บสินค้า           |
| 9. ที่พักแรมและบริการด้านอาหาร                                       | 10. ข้อมูลข่าวสารและการสื่อสาร            |

11. กิจกรรมทางการเงินและการประกันภัย
12. กิจกรรมเกี่ยวกับอสังหาริมทรัพย์
13. กิจกรรมวิชาชีพ วิทยาศาสตร์และกิจกรรมทางวิชาการ
14. กิจกรรมการบริหารและบริการสนับสนุน
15. การบริหารราชการ การป้องกันประเทศ และการประกันสังคมภาคบังคับ
16. การศึกษา
17. กิจกรรมด้านสุขภาพและงานสังคมสงเคราะห์
18. ศิลปะความบันเทิงและนันทนาการ
19. กิจกรรมการบริการด้านอื่น ๆ
20. กิจกรรมการจ้างงานในครัวเรือน กิจกรรมการผลิตสินค้า และบริการที่ทำขึ้นเองเพื่อใช้ในครัวเรือน ซึ่งไม่สามารถจำแนกกิจกรรมได้อย่างชัดเจน
21. กิจกรรมขององค์การระหว่างประเทศและภาคีสมาชิก



7.2 รถประจำทาง รถรับจ้าง เรือรับจ้าง	-	-	45.45	-	-	-	-	-	-	-	-	-	-	-	-	-	-	-	-		
8. ค่าทำบุญ ทอดกฐิน ทอดผ้าป่า	233.33	160.00	309.09	-	-	300.00	195.35	104.55	161.90	-	-	-	-	300.00	-	-	-	-	200.00	-	-
9. ค่าใช้จ่ายเพื่อการบันเทิงและ พักผ่อน	66.67	160.00	136.36	-	-	200.00	169.77	136.36	257.14	-	-	-	-	100.00	-	-	-	-	200.00	-	-
ค่าใช้จ่ายตามอัตภาพต่อวัน	-	93.33	238.18	-	-	230.00	230.93	224.82	232.86	-	-	-	-	240.00	-	-	-	-	236.67	-	-
ค่าใช้จ่ายตามคุณภาพต่อวัน	282.22	254.00	253.03	-	-	246.67	246.20	234.36	250.79	-	-	-	-	253.33	-	-	-	-	250.00	-	-
ค่าจ้างขั้นต่ำ-ค่าใช้จ่ายตามอัตภาพ ต่อวัน	90.00	96.67	101.82	-	-	110.00	109.07	115.18	107.14	-	-	-	-	100.00	-	-	-	-	103.33	-	-
ค่าจ้างขั้นต่ำ-ค่าใช้จ่ายตาม คุณภาพ ต่อวัน	57.78	86.00	86.97	-	-	93.33	93.80	105.64	89.21	-	-	-	-	86.67	-	-	-	-	90.00	-	-

### หมายเหตุ

1. ปริมาณชลประกอบด้วยจังหวัดนนทบุรี ปทุมธานี สมุทรปราการ สมุทรสาครและนครปฐม
2. ค่าใช้จ่ายตามอัตภาพ = อาหาร + เครื่องดื่ม + ค่าเช่าที่อยู่อาศัย + ค่าสาธารณูปโภค + ค่ารักษาพยาบาลและยา(นอกเหนือประกันสังคม) + ค่าใช้จ่ายส่วนตัว + ค่ายานพาหนะ
3. ค่าใช้จ่ายตามคุณภาพ = ค่าใช้จ่ายตามอัตภาพ + ค่าผ่อนชำระที่อยู่อาศัย + ค่าทำบุญ ทอดกฐิน ทอดผ้าป่า + ค่าใช้จ่ายเพื่อการบันเทิงและพักผ่อน
4. รายได้ = ค่าจ้าง + ค่าเบี้ยขยัน + ค่าล่วงเวลา + ค่ากะ + รายได้อื่นๆ

### ประเภทอุตสาหกรรม

- |  |   |
|--|---|
| 1. เกษตรกรรม การป่าไม้และการประมง                                    | 2. การทำเหมืองแร่และเหมืองหิน             |
| 3. การผลิต   | 4. การไฟฟ้า ก๊าซ ไอน้ำและระบบการปรับอากาศ |
| 5. การจัดหา น้ำ การจัดการน้ำเสียและของเสียรวมถึงกิจกรรมที่เกี่ยวข้อง | 6. การก่อสร้าง                            |
| 7. การขายส่งและการขายปลีก การซ่อมยานยนต์และจักรยานยนต์               | 8. การขนส่งและสถานที่เก็บสินค้า           |
| 9. ที่พักแรมและบริการด้านอาหาร                                       | 10. ข้อมูลข่าวสารและการสื่อสาร            |

11. กิจกรรมทางการเงินและการประกันภัย
12. กิจกรรมเกี่ยวกับบอสังหาริมทรัพย์
13. กิจกรรมวิชาชีพ วิทยาศาสตร์และกิจกรรมทางวิชาการ
14. กิจกรรมการบริหารและบริการสนับสนุน
15. การบริหารราชการ การป้องกันประเทศ และการประกันสังคมภาคบังคับ
16. การศึกษา
17. กิจกรรมด้านสุขภาพและงานสังคมสงเคราะห์
18. ศิลปะความบันเทิงและนันทนาการ
19. กิจกรรมการบริการด้านอื่น ๆ
20. กิจกรรมการจ้างงานในครัวเรือน กิจกรรมการผลิตสินค้า และบริการที่ทำขึ้นเองเพื่อใช้ในครัวเรือน ซึ่งไม่สามารถจำแนกกิจกรรม ได้อย่างชัดเจน
21. กิจกรรมขององค์การระหว่างประเทศและภาคีสมาชิก



ตารางที่ 7 แสดงร้อยละของแรงงานทั่วไปแรกเข้าทำงานในภาคอุตสาหกรรม ที่ได้รับสวัสดิการในแต่ละประเภท

ประเภทสวัสดิการ	จำนวน(คน)	คิดเป็นร้อยละของแรงงานทั่วไปแรกเข้าทำงานในภาคอุตสาหกรรม ทั้งหมด
ที่พัก	14	12.84
รถรับส่ง	5	4.59
อาหาร	8	7.34
ชุดทำงาน	90	82.57
ค่ารักษาพยาบาลที่บริษัทจ่ายให้	-	-
ประกันสุขภาพกลุ่ม	3	2.75
กองทุนสำรองเลี้ยงชีพ	2	1.83
สวัสดิการเงินกู้ยืม	1	0.92
อื่นๆ	11	10.09



ตารางที่ 8 แสดงรายได้อื่นๆ ของแรงงานทั่วไปแรกเข้าทำงานในภาคอุตสาหกรรม แยกตามประเภทลูกจ้าง

รายได้อื่นๆ	ประเภทลูกจ้าง					
	รายวัน		รายเดือน		รายเหมา	
	จำนวนลูกจ้าง	เฉลี่ยบาท/เดือน	จำนวนลูกจ้าง	เฉลี่ยบาท/เดือน	จำนวนลูกจ้าง	เฉลี่ยบาท/เดือน
1. เกษตรกรรม	-	-	1	3000	-	-
2. ค้าขาย	3	1233.33	1	1500	-	-
3. รับจ้างทั่วไป	16	1231.25	-	-	-	-
4. บริการทั่วไป	3	1433.33	-	-	-	-
5. อื่นๆ	1	1800	-	-	-	-

ตารางที่ 9 แสดงค่าใช้จ่ายอื่นๆ ของแรงงานทั่วไปแรกเข้าทำงานในภาคอุตสาหกรรม แยกตามประเภทลูกจ้าง

รายการอื่นๆ	ประเภทลูกจ้าง					
	รายวัน		รายเดือน		รายเหมา	
	จำนวน ลูกจ้าง	เฉลี่ย บาท/ เดือน	จำนวน ลูกจ้าง	เฉลี่ย บาท/ เดือน	จำนวน ลูกจ้าง	เฉลี่ย บาท/ เดือน
1. ค่าโทรศัพท์มือถือ	91	353.41	16	346.44	-	-
2. ค่าผ่อนสินค้า	48	1477	15	1490	-	-
3. ค่าใช้จ่ายในการเลี้ยงชีพ	32	234.38	3	200	-	-
4. อื่นๆ	-	-	-	-	-	-

ตารางที่ 10 แสดงสรุปผลการสำรวจค่าใช้จ่ายที่จำเป็นของแรงงานทั่วไปแรกเข้าทำงานใน  
ภาคอุตสาหกรรม ต่อวัน แยกรายจังหวัด

หน่วย : บาท

จังหวัด	จำนวน ตัวอย่าง (คน)	ค่าจ้าง ขั้นต่ำ จังหวัด (1)	ค่าจ้าง		ค่าใช้จ่ายตาม อัตรา		ค่าใช้จ่ายตาม คุณภาพ		(1)-(2)	(1)-(3)
			ค่าเฉลี่ย	ฐาน นิยม	ค่าเฉลี่ย ย(2)	ฐาน นิยม	ค่าเฉลี่ย (3)	ฐาน นิยม		
<b>กรุงเทพมหานคร</b>										
กรุงเทพมหานคร	1,003	363.00	413.08	500.00	358.53	390.00	373.99	410.00	4.47	-10.99
<b>ปริมณฑล</b>										
สมุทรปราการ	159	363.00	381.58	363.00	342.11	325.00	360.43	336.67	20.89	2.57
นนทบุรี	59	363.00	434.39	500.00	377.35	400.00	395.82	406.67	-14.35	-32.82
ปทุมธานี	269	363.00	380.56	363.00	333.31	316.67	352.74	336.67	29.69	10.26
นครปฐม	125	363.00	428.25	500.00	335.52	303.33	353.53	326.67	27.48	9.47
สมุทรสาคร	200	363.00	402.52	363.00	325.73	316.67	343.10	340.00	37.27	19.90
<b>ภาคกลาง</b>										
พระนครศรีอยุธยา	259	350.00	345.74	345.00	419.23	420.00	441.51	440.00	-69.23	-91.51
อ่างทอง	81	341.00	383.67	350.00	312.00	301.67	332.71	360.00	29.00	8.29
ลพบุรี	204	349.00	396.72	500.00	343.91	390.00	373.62	450.00	5.09	-24.62
สิงห์บุรี	109	341.00	357.56	341.00	280.49	253.33	296.27	263.33	60.51	44.73
ชัยนาท	97	341.00	365.57	341.00	301.61	266.67	317.52	282.22	39.39	23.48
สระบุรี	57	350.00	416.39	500.00	431.34	463.33	452.71	515.00	-81.34	-102.7 1
ชลบุรี	230	361.00	376.30	361.00	361.99	380.00	378.25	393.33	-0.99	-17.25
ระยอง	260	361.00	407.19	361.00	395.87	450.00	419.76	473.33	-34.87	-58.76
จันทบุรี	140	345.00	358.36	345.00	307.59	230.00	326.27	253.33	37.41	18.73
ตราด	9	347.00	372.56	347.00	397.76	158.33	415.54	158.33	-50.76	-68.54
ฉะเชิงเทรา	251	350.00	433.58	500.00	384.59	410.00	412.67	436.67	-34.59	-62.67
ปราจีนบุรี	169	350.00	367.47	350.00	371.94	441.67	392.22	465.00	-21.94	-42.22
นครนายก	-	-	-	-	-	-	-	-	-	-
สระแก้ว	80	345.00	390.49	345.00	347.71	408.33	382.21	495.00	-2.71	-37.21

ราชบุรี	228	340.00	386.50	340.00	330.66	340.00	347.58	363.33	9.34	-7.58
กาญจนบุรี	200	345.00	379.44	345.00	305.93	290.00	328.03	305.00	39.07	16.97
สุพรรณบุรี	184	348.00	394.22	348.00	355.73	273.33	378.83	305.00	-7.73	-30.83
สมุทรสงคราม	54	351.00	365.68	353.00	304.71	155.00	316.48	181.67	46.29	34.52
เพชรบุรี	188	344.00	378.38	344.00	330.69	333.33	343.40	340.00	13.31	0.60
ประจวบคีรีขันธ์	200	345.00	375.48	350.00	293.89	298.33	310.70	311.67	51.11	34.30
<b>ภาคเหนือ</b>										
เชียงใหม่	-	-	-	-	-	-	-	-	-	-
ลำพูน	234	343.00	364.74	343.00	316.83	300.00	332.87	305.00	26.17	10.13
ลำปาง	176	340.00	382.88	400.00	358.78	383.33	380.06	406.67	-18.78	-40.06
อุตรดิตถ์	120	340.00	360.59	340.00	265.21	280.00	284.75	293.33	74.79	55.25
แพร่	105	338.00	356.38	338.00	282.49	200.00	312.07	226.67	55.51	25.93
น่าน	89	338.00	346.00	350.00	287.83	301.67	307.08	325.00	50.17	30.92
พะเยา	93	338.00	373.03	400.00	287.52	176.67	307.09	203.33	50.48	30.91
เชียงราย	203	345.00	361.02	345.00	310.30	291.67	328.55	323.33	34.70	16.45
แม่ฮ่องสอน	46	340.00	334.33	300.00	252.61	213.33	266.21	213.33	87.39	73.79
นครสวรรค์	179	343.00	384.33	400.00	308.10	313.33	334.69	340.00	34.90	8.31
อุทัยธานี	58	340.00	368.24	370	318.91	320.00	334.80	336.67	21.09	5.20
กำแพงเพชร	134	340.00	358.76	350.00	275.01	260.00	286.26	260.00	64.99	53.74
ตาก	144	345.00	361.16	345.00	291.02	286.67	325.02	310.00	53.98	19.98
สุโขทัย	100	340.00	364.29	340.00	268.80	243.33	296.14	295.00	71.20	43.86
พิษณุโลก	180	345.00	363.70	350.00	352.00	370.00	368.88	390.00	-7.00	-23.88
พิจิตร	105	340.00	373.63	400.00	294.31	200.00	320.32	293.33	45.69	19.68
เพชรบูรณ์	80	342.00	345.75	350.00	362.06	393.33	390.58	420.00	-20.06	-48.58
<b>ภาคตะวันออกเฉียงเหนือ</b>										
นครราชสีมา	-	-	-	-	-	-	-	-	-	-
บุรีรัมย์	163	345.00	392.08	345.00	276.66	230.00	292.68	250.00	68.34	52.32
สุรินทร์	157	344.00	330.94	320.00	164.71	153.33	174.81	163.33	179.29	169.19
ศรีสะเกษ	135	340.00	351.03	332.00	287.50	246.67	303.36	270.00	52.50	36.64
อุบลราชธานี	208	345.00	419.54	500.00	336.79	296.67	348.38	313.33	8.21	-3.38
ยโสธร	77	343.00	353.92	350.00	321.20	205.56	338.85	222.22	21.80	4.15
ชัยภูมิ	-	-	-	-	-	-	-	-	-	-
อำนาจเจริญ	52	340.00	405.88	400.00	202.34	200.00	221.02	210.00	137.66	118.98

หนองบัวลำภู	89	340.00	347.74	340.00	253.47	200.00	263.37	196.67	86.53	76.63
ขอนแก่น	212	350.00	370.03	350.00	290.36	259.00	307.75	285.67	59.64	42.25
อุดรธานี	200	340.00	377.14	350.00	381.07	333.33	401.65	356.67	-41.07	-61.65
เลย	109	340.00	410.13	500.00	301.15	306.67	320.52	333.33	38.85	19.48
หนองคาย	93	348.00	351.70	348.00	347.78	458.33	361.52	485.00	0.22	-13.52
มหาสารคาม	132	340.00	355.80	340.00	307.97	340.00	329.90	366.67	32.03	10.10
ร้อยเอ็ด	148	342.00	346.97	342.00	256.76	200.00	278.64	216.67	85.24	63.36
กาฬสินธุ์	127	342.00	364.21	350.00	272.94	286.67	292.48	306.67	69.06	49.52
สกลนคร	139	345.00	364.45	345.00	320.13	260.00	333.99	275.00	24.87	11.01
นครพนม	93	345.00	345.81	345.00	342.36	316.67	354.03	316.67	2.64	-9.03
มุกดาหาร	77	345.00	345.00	345.00	286.44	256.67	343.77	283.33	58.56	1.23
บึงกาฬ	-	-	-	-	-	-	-	-	-	-
<b>ภาคใต้</b>										
นครศรีธรรมราช	200	342.00	452.27	500.00	284.14	266.67	302.14	273.33	57.86	39.86
กระบี่	163	347.00	380.71	400.00	373.30	356.67	391.60	380.00	-26.30	-44.60
พังงา	117	345.00	358.07	325.00	264.78	256.67	277.16	270.00	80.22	67.84
ภูเก็ต	37	370.00	419.95	400.00	378.00	386.11	393.45	391.11	-8.00	-23.45
สุราษฎร์ธานี	183	345.00	383.75	500.00	323.40	330.00	343.18	353.33	21.60	1.82
ระนอง	109	340.00	357.44	340.00	289.61	291.67	306.83	311.67	50.39	33.17
ชุมพร	144	344.00	371.41	344.00	367.65	330.00	390.56	346.67	-23.65	-46.56
สงขลา	269	345.00	389.03	345.00	307.50	313.33	327.26	338.33	37.50	17.74
สตูล	81	340.00	375.95	400.00	279.62	153.33	292.39	250.00	60.38	47.61
ตรัง	160	338.00	365.82	338.00	286.15	258.33	311.02	276.67	51.85	26.98
พัทลุง	105	341.00	364.21	350.00	263.38	196.67	292.30	223.33	77.62	48.70
ปัตตานี	115	330.00	353.65	330.00	295.40	270.00	311.65	290.00	34.60	18.35
ยะลา	-	-	-	-	-	-	-	-	-	-
นราธิวาส	101	330.00	321.70	300.00	215.17	200.00	229.84	210.00	114.83	100.16

**หมายเหตุ**

1. ปริมาณผลประกอบด้วยจังหวัดนนทบุรี ปทุมธานี สมุทรปราการ สมุทรสาครและนครปฐม
2. ค่าใช้จ่ายตามอัตราภาพ = อาหาร + เครื่องดื่ม + ค่าเช่าที่อยู่อาศัย + ค่าสาธารณูปโภค + ค่ารักษาพยาบาลและยา (นอกเหนือประกันสังคม) + ค่าใช้จ่ายส่วนตัว + ค่ายานพาหนะ

3. ค่าใช้จ่ายตามคุณภาพ = ค่าใช้จ่ายตามอัตราภาพ + ค่าผ่อนชำระที่อยู่อาศัย + ค่าทำบุญ ทอดกฐิน ทอดผ้าป่า + ค่าใช้จ่ายเพื่อการบันเทิงและพักผ่อน

ตารางที่ 11 แสดงค่าใช้จ่ายที่จำเป็นของแรงงานทั่วไปแรกเข้าทำงานในภาคอุตสาหกรรม ต่อวัน  
แยกตามพื้นที่

หน่วย : บาท

พื้นที่	จำนวน ตัวอย่าง (คน)	ค่าจ้าง ขั้นต่ำ จังหวัด (1)	ค่าจ้าง		ค่าใช้จ่ายตาม อัตรภาพ		ค่าใช้จ่ายตาม คุณภาพ		(1)-(2)	(1)-(3)
			ค่าเฉลี่ย	ฐาน นิยม	ค่าเฉลี่ย	ฐาน นิยม	ค่าเฉลี่ย	ฐาน นิยม		
			ย	ย	ย (2)	ย	ย (3)	ย		
ทั่วประเทศ	10,856	345.36	380.13	350	325.95	236.58	345.04	260.32	19.41	0.32
กทม.	1,003	363.00	413.08	500	358.53	390.00	373.99	410.00	4.47	-10.99
ปริมณฑล	812	363.00	397.42	363	337.34	316.67	355.66	333.33	25.66	7.34
ภาคกลาง	3,000	347.60	383.45	350	347.26	323.33	369.72	350.00	0.34	-22.12
ภาคเหนือ	2,046	341.59	364.91	350	307.80	266.67	328.29	293.33	33.78	13.30
ภาคตะวันออกเฉียงเหนือ	2,211	343.45	368.64	350	305.00	270.00	319.87	290.00	38.45	23.58
ภาคใต้	1,784	341.93	379.85	500	305.08	323.33	324.01	346.67	36.85	17.92

หมายเหตุ

1. ปริมณฑลประกอบด้วยจังหวัดนนทบุรี ปทุมธานี สมุทรปราการ สมุทรสาครและนครปฐม
2. ค่าใช้จ่ายตามอัตรภาพ = อาหาร + เครื่องดื่ม + ค่าเช่าที่อยู่อาศัย + ค่าสาธารณูปโภค + ค่ารักษาพยาบาลและยา(นอกเหนือประกันสังคม) + ค่าใช้จ่ายส่วนตัว + ค่ายานพาหนะ
3. ค่าใช้จ่ายตามคุณภาพ = ค่าใช้จ่ายตามอัตรภาพ + ค่าผ่อนชำระที่อยู่อาศัย + ค่าทำบุญ ทอดกฐิน ทอดผ้าป่า + ค่าใช้จ่ายเพื่อการบันเทิงและพักผ่อน

ตารางที่ 12-1 แสดงสรุปรายได้และค่าใช้จ่ายเฉลี่ยที่จำเป็นของแรงงานทั่วไปแรกเข้าทำงานในภาคอุตสาหกรรม แยกตามพื้นที่(แนวคิดตะกร้าสินค้า)

หน่วย : บาท

รายได้/ค่าใช้จ่าย	ทั่วประเทศ	กทม.	ปริมณฑล	ภาคกลาง	ภาคเหนือ	ภาคตะวันออกเฉียงเหนือ	ภาคใต้
<b>รายได้ต่อวัน</b>							
1. ค่าจ้าง	380.14	413.08	397.55	383.45	364.91	368.64	379.85
2. เบี้ยขยัน	29.99	45.57	25.87	26.56	33.00	27.02	31.24
3. ค่าล่วงเวลา	113.70	120.85	138.50	117.17	82.95	87.81	103.85
4. ค่ากะ	40.27	51.75	31.47	36.93	39.59	26.41	35.92
5. รายได้อื่นๆ	105.14	147.60	45.47	102.80	109.32	93.59	112.56
<b>รวมรายได้ต่อวัน</b>	<b>444.11</b>	<b>566.80</b>	<b>504.30</b>	<b>466.66</b>	<b>395.67</b>	<b>399.10</b>	<b>421.52</b>
<b>ค่าใช้จ่ายต่อเดือน (แนวคิดตะกร้าสินค้า)</b>							
1. อาหาร	3,239.24	3,506.92	3,147.51	3,387.63	3,099.71	3,058.43	3,266.34
2. เครื่องดื่ม	704.04	715.73	782.79	812.23	677.91	611.69	624.04
3. ค่าที่อยู่อาศัย	2,369.89	2,671.15	2,351.81	2,377.53	2,144.29	2,316.77	2,195.86
4. ค่าสาธารณูปโภค	820.09	906.44	1,037.41	956.22	792.79	643.60	693.33
5. ค่ารักษาพยาบาลและยา	395.31	451.51	528.84	428.61	435.55	270.73	410.04
6. ค่าใช้จ่ายส่วนตัว	1,223.16	1,347.75	1,322.61	1,286.65	1,190.48	1,180.34	1,087.29
7. ค่าพาหนะ	1,065.53	1,159.11	973.80	1,288.49	937.89	1,004.32	908.91
8. ค่าทำบุญ ทอดกฐิน ทอดผ้าป่า	192.41	145.42	203.58	210.18	221.15	143.32	214.44
9. ค่าใช้จ่ายเพื่อการบันเทิงและพักผ่อน	341.90	315.57	321.33	344.07	348.89	366.95	319.95
<b>ค่าใช้จ่ายตามอัตภาพ ต่อวัน</b>	<b>325.96</b>	<b>358.53</b>	<b>337.34</b>	<b>347.26</b>	<b>307.80</b>	<b>305.00</b>	<b>305.08</b>
<b>ค่าใช้จ่ายตามคุณภาพ ต่อวัน</b>	<b>345.05</b>	<b>373.99</b>	<b>355.66</b>	<b>369.72</b>	<b>328.29</b>	<b>319.87</b>	<b>324.01</b>
ค่าจ้างขั้นต่ำ - ค่าใช้จ่ายตามอัตภาพ ต่อวัน	19.41	4.47	25.66	0.34	33.78	38.45	36.85
ค่าจ้างขั้นต่ำ - ค่าใช้จ่ายตามคุณภาพ ต่อวัน	0.31	-10.99	7.34	-22.12	13.30	23.58	17.92

หมายเหตุ



1. ปริมาณพลประกอบด้วยจังหวัดนนทบุรี ปทุมธานี สมุทรปราการ สมุทรสาครและนครปฐม
2. ค่าใช้จ่ายตามอัตภาพ = อาหาร + เครื่องดื่ม + ค่าเช่าที่อยู่อาศัย + ค่าสาธารณูปโภค + ค่ารักษาพยาบาลและยา (นอกเหนือประกันสังคม) + ค่าใช้จ่ายส่วนตัว + ค่ายานพาหนะ
3. ค่าใช้จ่ายตามคุณภาพ = ค่าใช้จ่ายตามอัตภาพ + ค่าผ่อนชำระที่อยู่อาศัย + ค่าทำบุญ ทอดกฐิน ทอดผ้าป่า + ค่าใช้จ่ายเพื่อการบันเทิงและพักผ่อน
4. รายได้ = ค่าจ้าง + ค่าเบี้ยขยัน + ค่าล่วงเวลา + ค่ากะ + รายได้อื่นๆ

ตารางที่ 12-2 แสดงสรุปรายได้และค่าใช้จ่ายเฉลี่ยที่จำเป็นของแรงงานทั่วไปแรกเข้าทำงานในภาคอุตสาหกรรม แยกตามพื้นที่(แนวคิดตัวแทนแรงงาน)

หน่วย : บาท

รายได้/ค่าใช้จ่าย	ทั่วประเทศ	กทม.	ปริมณฑล	ภาคกลาง	ภาคเหนือ	ภาคตะวันออกเฉียงเหนือ	ภาคใต้
<b>รายได้ต่อวัน</b>							
1. ค่าจ้าง	380.14	413.08	397.55	383.45	364.91	368.64	379.85
2. เบี้ยขยัน	8.92	17.41	13.73	10.90	5.68	6.40	5.50
3. ค่าล่วงเวลา	40.72	95.04	75.57	59.25	14.01	15.83	24.60
4. ค่ากะ	8.61	32.72	13.33	11.53	3.02	2.38	2.14
5. รายได้อื่นๆ	20.40	8.54	4.11	52.09	8.05	7.73	11.05
<b>รวมรายได้ต่อวัน</b>	<b>458.80</b>	<b>566.80</b>	<b>504.30</b>	<b>517.23</b>	<b>395.67</b>	<b>400.97</b>	<b>423.14</b>
<b>ค่าใช้จ่ายต่อเดือน (แนวคิดตัวแทนแรงงาน)</b>							
1. อาหาร	3,237.16	3,554.42	3,172.57	3,383.31	3,104.44	3,057.03	3,217.93
2. เครื่องดื่ม	704.04	715.73	782.79	812.23	677.91	611.69	624.04
3. ค่าที่อยู่อาศัย	1,142.81	2,758.79	1,960.77	1,120.09	732.75	803.72	790.23
4. ค่าสาธารณูปโภค	819.79	906.44	1,037.41	956.22	792.79	643.60	691.78
5. ค่ารักษาพยาบาลและยา	111.43	190.87	117.24	113.18	100.87	94.25	94.60
6. ค่าใช้จ่ายส่วนตัว	1,249.93	1,416.01	1,414.99	1,338.36	1,201.61	1,136.31	1,128.77
7. ค่าพาหนะ	1,057.38	1,146.58	953.78	1,257.48	944.77	1,005.92	910.92
8. ค่าทำบุญ ทอดกฐิน ทอดผ้าป่า	140.16	71.88	160.28	152.42	140.55	127.87	163.53
9. ค่าใช้จ่ายเพื่อการบันเทิงและพักผ่อน	259.07	284.79	299.47	237.57	250.74	283.99	240.97
<b>ค่าใช้จ่ายตามอัตภาพ ต่อวัน</b>	<b>267.90</b>	<b>336.09</b>	<b>296.66</b>	<b>288.71</b>	<b>245.51</b>	<b>240.45</b>	<b>241.13</b>
<b>ค่าใช้จ่ายตามคุณภาพ ต่อวัน</b>	<b>290.73</b>	<b>368.18</b>	<b>329.98</b>	<b>312.36</b>	<b>264.88</b>	<b>258.81</b>	<b>262.09</b>
ค่าจ้างขั้นต่ำ - ค่าใช้จ่ายตามอัตภาพ ต่อวัน	77.47	26.91	66.34	58.89	96.07	103.00	100.80
ค่าจ้างขั้นต่ำ - ค่าใช้จ่ายตามคุณภาพ ต่อวัน	54.64	-5.18	33.02	35.24	76.71	84.64	79.84

หมายเหตุ

1. ปริมาณพลประกอบด้วยจังหวัดนนทบุรี ปทุมธานี สมุทรปราการ สมุทรสาครและนครปฐม
2. ค่าใช้จ่ายตามอัตภาพ = อาหาร + เครื่องดื่ม + ค่าเช่าที่อยู่อาศัย + ค่าสาธารณูปโภค + ค่ารักษาพยาบาลและยา (นอกเหนือประกันสังคม) + ค่าใช้จ่ายส่วนตัว + ค่ายานพาหนะ
3. ค่าใช้จ่ายตามคุณภาพ = ค่าใช้จ่ายตามอัตภาพ + ค่าผ่อนชำระที่อยู่อาศัย + ค่าทำบุญ ทอดกฐิน ทอดผ้าป่า + ค่าใช้จ่ายเพื่อการบันเทิงและพักผ่อน
4. รายได้ = ค่าจ้าง + ค่าเบี้ยขยัน + ค่าล่วงเวลา + ค่ากะ + รายได้อื่นๆ

ตารางที่ 13 แสดงสรุปค่าใช้จ่ายอื่นๆ ของแรงงานทั่วไปแรกเข้าทำงานในภาคอุตสาหกรรม ต่อวัน  
แยกตามประเภทค่าใช้จ่ายและพื้นที่

รายจ่ายอื่นๆ	จำนวน (คน)	เฉลี่ย (บาท / เดือน)						
		ทั่วประเทศ	กทม.	ปริมณฑล	ภาคกลาง	ภาคเหนือ	ภาคตะวันออกเฉียงเหนือ	ภาคใต้
1. ค่าโทรศัพท์มือถือ	8,955	336.66	347.25	364.66	364.04	321.47	332.37	295.76
2. ค่าผ่อนสินค้า	2,435	1,169.65	1,097.32	1,218.38	1,310.47	1,059.71	1,089.09	1,153.24
3. ค่าใช้จ่ายในการเลี้ยง โชค	3,895	426.67	418.49	546.30	477.80	375.81	389.15	391.62
4. อื่นๆ	169	802.39	-	832.88	934.37	772.00	475.93	748.39
<b>รวม</b>	<b>15,454</b>	<b>2,735.37</b>	<b>1,863.06</b>	<b>2,962.22</b>	<b>3,086.68</b>	<b>2,528.99</b>	<b>2,286.53</b>	<b>2,589.01</b>