

# สถานการณ์แรงงานจังหวัดนครพนม

กรกฎาคม - กันยายน พ.ศ. 2567

สำนักงานแรงงานจังหวัดนครพนม 35/12 อาคารศูนย์ราชการกระทรวงแรงงาน ชั้น 4 ถ.กลางเมือง ต.ในเมือง อ.เมือง จ.นครพนม 48000

**GDP** ปี 2565  
**50,217** ล้านบาท

**ไม่พบการจดทะเบียนโรงงานใหม่**

จดทะเบียนนิติบุคคล **44** แห่ง  
ทุน **50.95** ล้านบาท

ค่าแรงขั้นต่ำ  
**345** บาท  
เริ่มใช้ 1 มกราคม 2567

## โครงสร้างประชากร

ประชากรจังหวัดนครพนม  
**711,358**

ที่มา : สำนักบริหารการทะเบียน กรมการปกครอง

ประชากรอายุ 15 ปีขึ้นไป  
**441,392** คน

ผู้อยู่นอกกำลังแรงงาน  
**169,300** คน

จำนวน 56,652 คน จำนวน 112,648 คน

ทำงานบ้าน  
**47,084 คน (27.81%)**

เรียนหนังสือ  
**41,857 คน (24.72%)**

เด็ก คนชรา และคนที่ไม่สามารถทำงานได้  
**68,636 คน (40.54%)**

อื่นๆ  
**6,203 คน (3.66%)**

ผู้อยู่ในกำลังแรงงาน  
**272,092** คน

จำนวน 152,499 คน จำนวน 119,593 คน

ผู้มีงานทำ  
**268,291 คน (98.60%)**

อัตราการมีงานทำในไตรมาสที่ 3 ของปี  
จากไตรมาสก่อนหน้า (ร้อยละ 98.48)  
อยู่ที่ร้อยละ 97.98

ผู้ว่างงาน  
**3,801 คน (1.39%)**

อัตราการว่างงาน 3 ของปี  
จากไตรมาสก่อนหน้า (ร้อยละ 1.51) อยู่ที่ร้อยละ 1.39

ที่มา : สำนักงานสถิติจังหวัดนครพนม ข้อมูล ณ เดือนกันยายน 2567

## แรงงานนอกระบบ 236,665 คน

จำนวนแรงงานนอกระบบ เป็น **88.21%** ของผู้มีงานทำ  
โดยอาชีพที่มีการทำงานนอกระบบสูงสุด คือ  
ด้านเกษตรกรรมและการประมง

ในภาคเกษตร  
**188,859**

นอกภาคเกษตร  
**47,805**

ที่มา : สำนักงานสถิติจังหวัดนครพนม ข้อมูลแรงงานนอกระบบรายปี 2566

## ผู้ประกันตนทั้งหมด 61,592 คน

สถานประกอบการ  
**1,481** แห่ง

มาตรา 33  
**20,730** คน

มาตรา 39  
**5,050** คน

มาตรา 40  
**35,812** คน

## กองทุนประกันสังคม

ผู้มาใช้บริการกองทุน

**18,812** ราย

จำนวนเงิน

**58,741,902.80** บาท

สถานพยาบาลในระบบ  
ประกันสังคม

**12** แห่ง

ที่มา : สำนักงานประกันสังคมจังหวัดนครพนม

## การพัฒนาศักยภาพแรงงาน

หัวข้อการฝึก	ผู้เข้าฝึก	ผ่านการฝึก	ร้อยละ
ฝึกเตรียมเข้าทำงาน	7	2	28.57
ฝึกยกระดับฝีมือแรงงาน	118	116	98.31
ทดสอบมาตรฐานฝีมือแรงงาน	118	118	100
ฝึกเสริมทักษะ	40	40	100
ฝึกอบรมภาษาต่างประเทศ	0	0	0

ที่มา : สถาบันพัฒนาฝีมือแรงงาน 41 นครพนม

## สถานประกอบการและลูกจ้าง

สปก. จำนวน **2,486** แห่ง

ลูกจ้างจำนวน **16,465** คน

การตรวจความปลอดภัย

สปก. ที่ผ่านการตรวจ **14** แห่ง ลูกจ้าง **131** คน

**100%**

ปฏิบัติตามถูกต้อง ปฏิบัติไม่ถูกต้อง

การตรวจแรงงาน

สปก. ที่ผ่านการตรวจ **3** แห่ง ลูกจ้าง **30** คน

**100%**

ปฏิบัติตามถูกต้อง ปฏิบัติไม่ถูกต้อง

องค์การนายจ้าง : -

องค์การลูกจ้าง : 1

ข้อพิพาท : -

ที่มา : สำนักงานสวัสดิการและคุ้มครองแรงงานจังหวัดนครพนม

## การจัดหางาน

ตำแหน่งงานว่าง/ผู้สมัครงาน/การบรรจุงาน

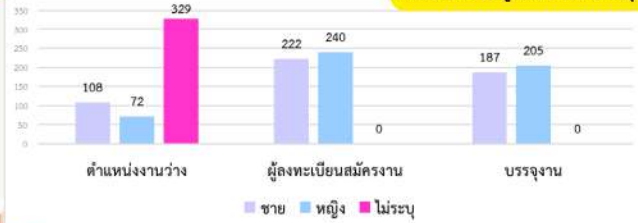

ตำแหน่งงานว่าง **509** อัตรา

ผู้สมัครงาน **462** คน

บรรจุงาน **392** คน

ที่มา : สำนักงานจัดหางานจังหวัดนครพนม

## แรงงานไทยในต่างประเทศ

แรงงานไทยที่ได้รับอนุญาตเดินทางไปทำงานต่างประเทศ

หน่วย : คน

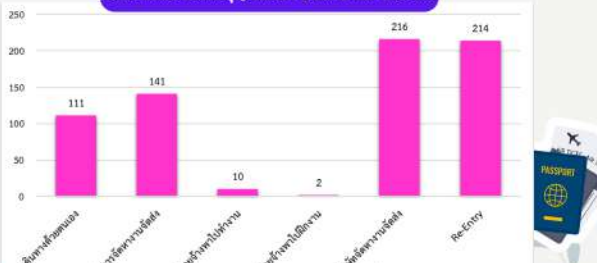

ที่มา : สำนักงานจัดหางานจังหวัดนครพนม

## แรงงานต่างด้าว จำนวน 2,347 คน

คนต่างด้าวที่ได้รับอนุญาตให้ทำงานในจังหวัดนครพนม คงเหลือจำนวน **2,347** คน  
คิดเป็นร้อยละ **0.87** ของผู้มีงานทำทั้งหมด

สปป.ลาว **75.97%**  
**1,701** คน

กัมพูชา **4.60%**  
**103** คน

เมียนมา **17.82%**  
**399** คน

เวียดนาม **1.61%**  
**36** คน

สัญชาติอื่นๆ **4.21%**  
**108** คน

ที่มา : สำนักงานจัดหางานจังหวัดนครพนม

